

CAMPAÑA 10 • OCTUBRE 2025 • ARGENTINA

MARTINA di TRENTO

MAGAZINE



REVISTA/CATALOGO DE MODA INTERACTIVO

+ de 40 PRODUCTOS Nuevos

ENCONTRALOS IDENTIFICADOS
COMO "NUEVO PRODUCTO" DENTRO
DE CADA UNO DE LOS EDITORIALES
DEL MAGAZINE DE C10



**BOHEMIA
URBANA**



**VISTA
CREATIVA**



**CAMINATA
URBANA**



**UN PUENTE
DE ESTILOS**



**PARA TODOS
LOS ESTILOS**



**MODA CON
CARACTER**







Bohemia URBANA

EL ENCANTO BOHO SE REINVENTA EN LA CIUDAD CON SILUETAS RELAJADAS
Y TEXTURAS QUE CUENTAN HISTORIAS.





3 CUOTAS
SIN INTERÉS
CON TARJETA DE CRÉDITO DE:
\$23.400⁰⁰

Ref.: 125643
Vestido semi evasé escote redondo con detalle de vistas en sisa a
contra hilo y tajos en laterales.
Realizado en Morley. Calce Clásico
Color: Blanco y Negro
Talles: 40 · 42 · 44 · 46 · 48

\$70.200⁰⁰

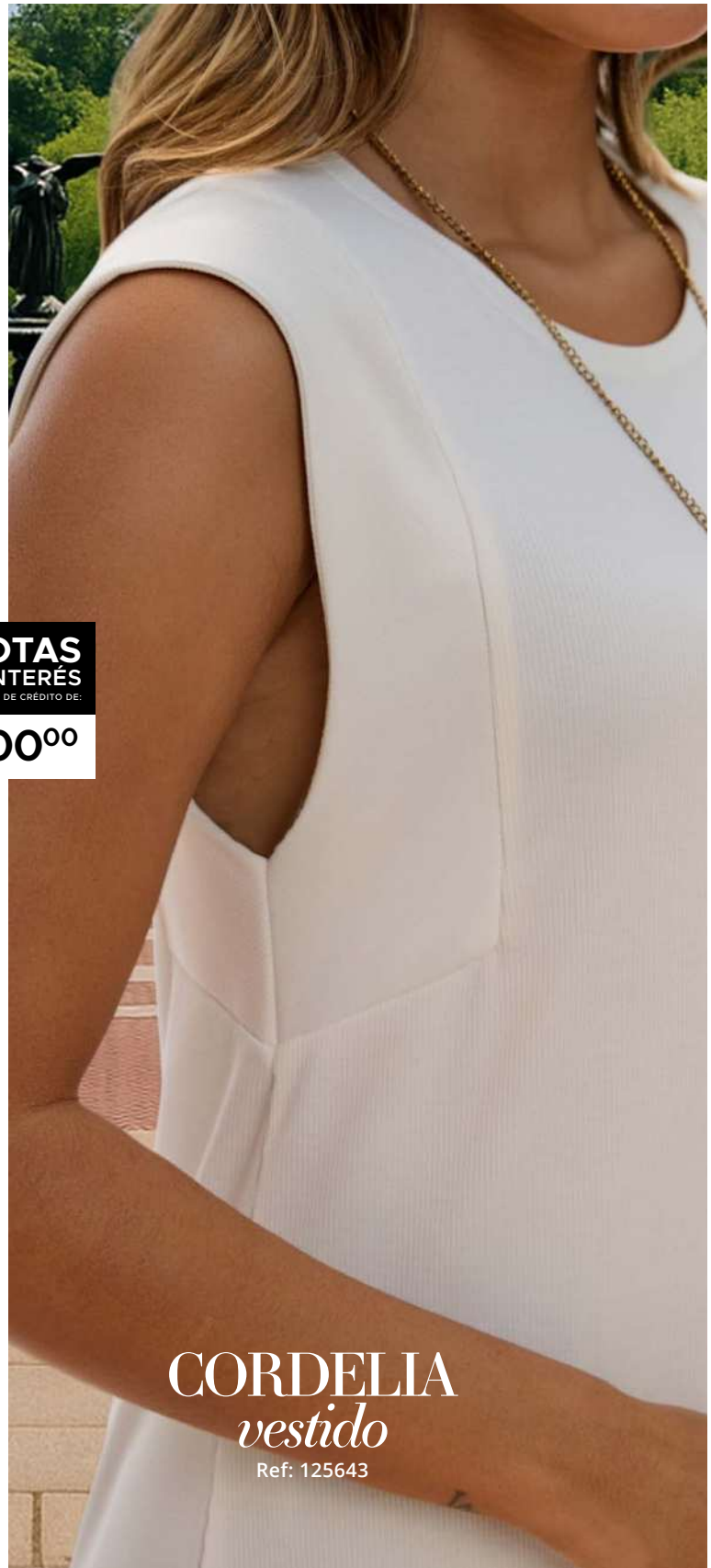

CORDELIA
vestido

Ref: 125643

**NUEVO
PRODUCTO**

LANZAMIENTO C10





3 CUOTAS
SIN INTERÉS
CON TARJETA DE CRÉDITO DE:

\$23.400⁰⁰

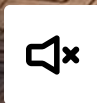
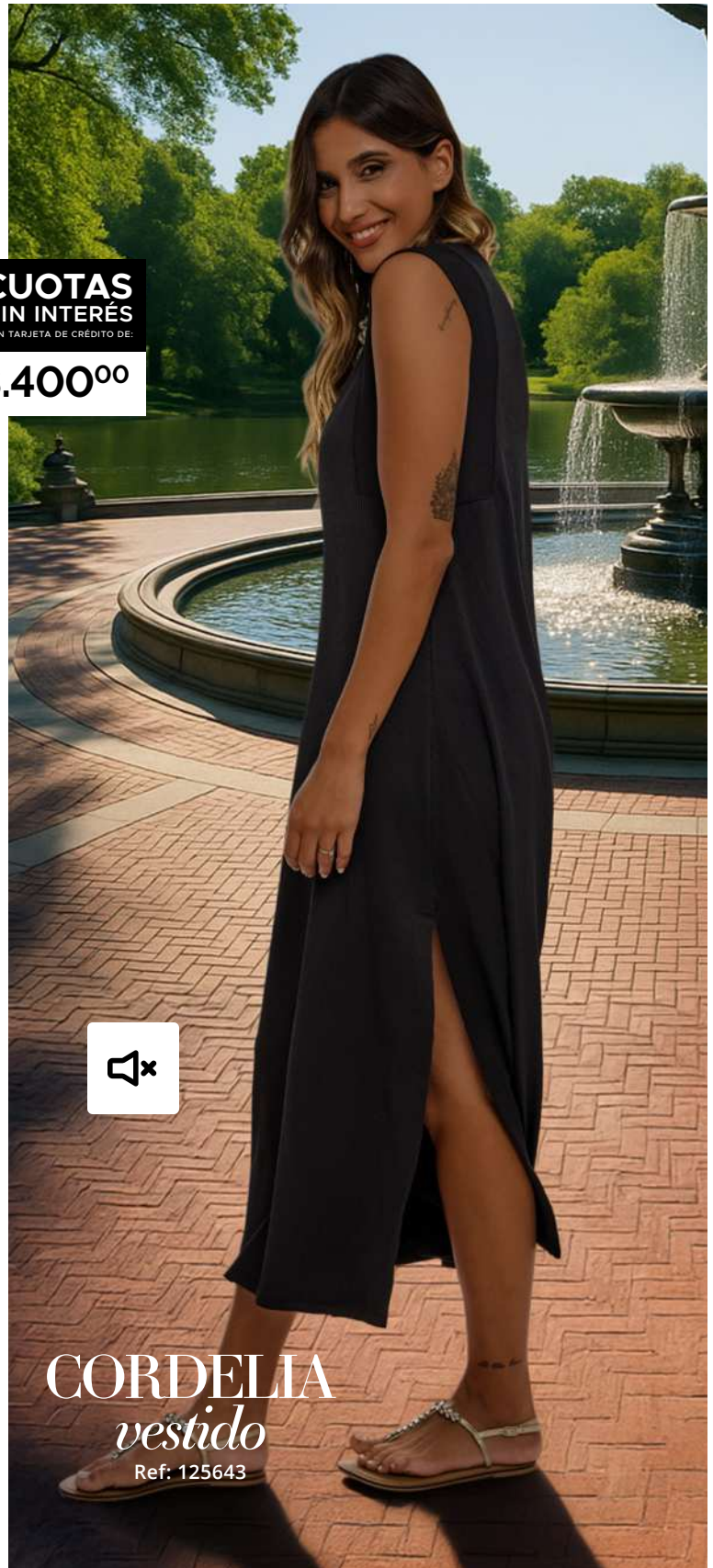

CORDELIA
vestido

Ref: 125643

**NUEVO
PRODUCTO**

LANZAMIENTO C10



Ref.: 125643

Vestido semi evasé escote redondo con detalle de vistas en sisa a contra hilo y tajos en laterales.

Realizado en Morley. Calce Clásico

Color: Blanco y Negro

Talles: 40 · 42 · 44 · 46 · 48

\$70.200⁰⁰



3 CUOTAS
SIN INTERÉS
CON TARJETA DE CRÉDITO DE:
\$20.000⁰⁰

PALMIRA
vestido
Ref: 125656

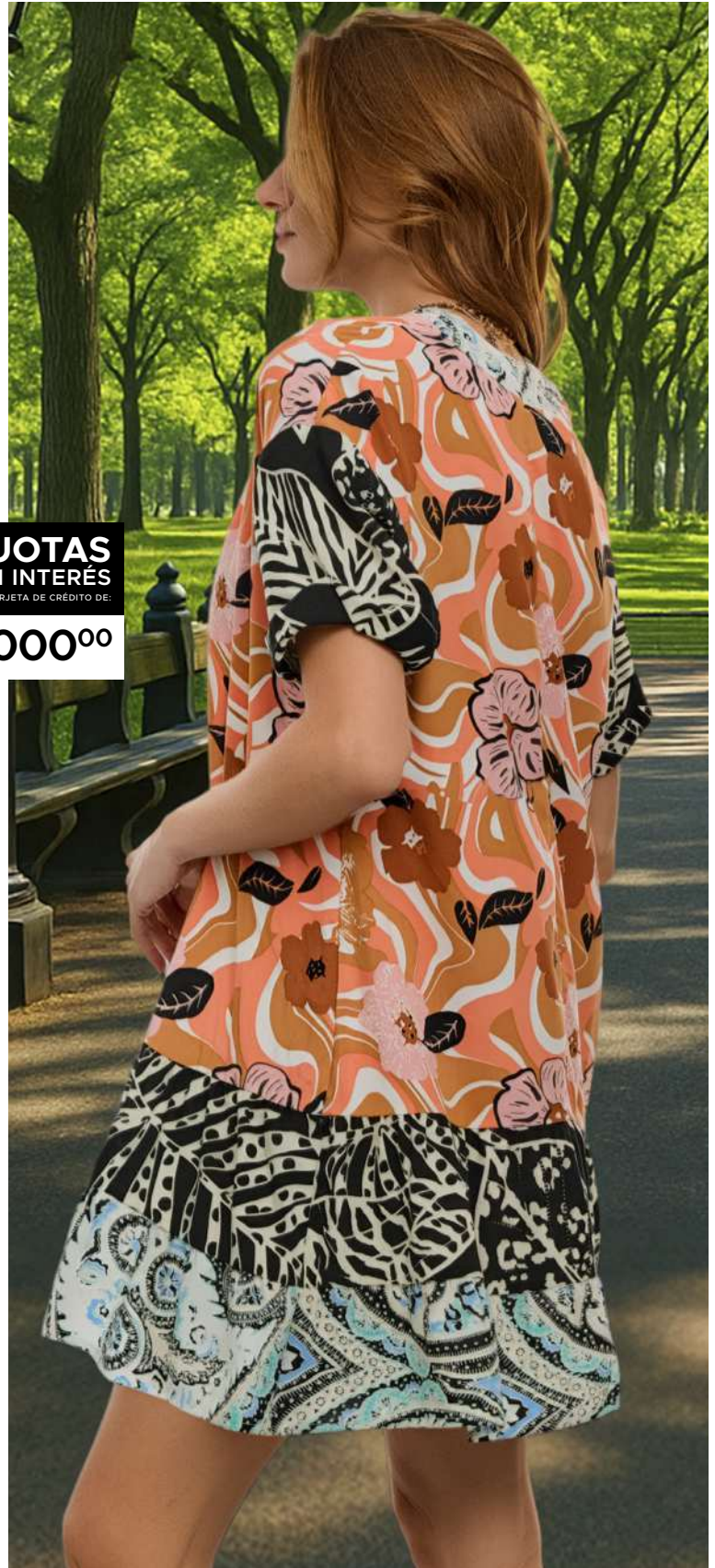

**NUEVO
PRODUCTO**

LANZAMIENTO C10

PALMIRA
vestido

Ref: 125656

Ref.: 125656

Vestido evase con originales recortes en diferentes estampados.

Escote en v y detalle de rebatido en mangas.

Realizado en Fibrana estampada. Calce Amplio

Color: Estampado.

Talles: 40 · 42 · 44 · 46 · 48

\$60.000⁰⁰

**NUEVO
PRODUCTO**

LANZAMIENTO C10

FRESIA
chaqueta
Ref: 125811



Ref.: 125811
Chaqueta liviana escote en v, mangas caídas con cintura de broderie de algodón ancho, con botones en delantero. Una prenda única, en voile bordado 3D de flores al tono. Detalle de encaje en hombros y puños. Mangas balloon. Realizada en Voile bordado. Calce Clásico
Color: Blanco y Negro
Talles: 40 · 42

\$99.900⁰⁰

3 CUOTAS
SIN INTERÉS
CON TARJETA DE CREDITO BS.
\$33.300⁰⁰



FRESIA
chaqueta
Ref: 125811



3 CUOTAS
SIN INTERÉS
CON TARJETA DE CRÉDITO DE:
\$33.300⁰⁰



FRESIA
chaqueta
Ref: 125811

Ref.: 125811
Chaqueta liviana escote en v, mangas caídas con cintura de broderie de algodón ancho, con botones en delantero. Una prenda única, en voile bordado 3D de flores al tono. Detalle de encaje en hombros y puños. Mangas balloon. Realizada en Voile bordado. Calce Clásico
Color: Blanco y Negro
Talles: 40 · 42

\$99.900⁰⁰

**NUEVO
PRODUCTO**

LANZAMIENTO C10

FRESIA
chaqueta

Ref. 125811



3 CUOTAS
SIN INTERÉS
CON TARJETA DE CRÉDITO DE:

\$18.333⁰⁰



ADELA
pantalón

Ref: 125495

Ref: 125495

Tiro medio con cintura elástica que se adapta con comodidad. Piernas rectas y bolsillos laterales funcionales. Una opción liviana y práctica para el día a día. Realizado en Rayón asargado. Calce clásico. Color: Rayado.

Talles: 40 · 42 · 44 · 46 · 48 · 50

\$55.000⁰⁰



3 CUOTAS
SIN INTERÉS
CON TARJETA DE CRÉDITO DE:

\$16.333⁰⁰

Ref: 125502

Blusa escote en V con vista, manga entera y tajos laterales. Una prenda fresca y liviana en un tejido plano para este verano que realza cualquier look. Realizada en Rayón asargado. Calce Clásico.

Color: Negro y Beige.

Talles: 40 · 42 · 44 · 46 · 48 · 50

\$49.000⁰⁰

PAULA
blusa



3 CUOTAS
SIN INTERÉS
CON TARJETA DE CRÉDITO DE:
\$16.333⁰⁰

PAULA
blusa

Ref: 125502
Blusa escote en V con vista, manga entera y tajos laterales. Una prenda fresca y liviana en un tejido plano para este verano que realza cualquier look. Realizada en Rayón asargado. Calce Clásico.
Color: Negro y Beige.
Talles: 40 · 42 · 44 · 46 · 48 · 50

\$49.000⁰⁰

PAULA
blusa

Ref: 125502

3 CUOTAS
SIN INTERÉS
CON TARJETA DE CRÉDITO DE:

\$19.667⁰⁰

CAMILA
pantalón

Ref: 125524

Ref: 125524

Tiro medio con cintura ancha, botones metálicos y presillas. Pierna semi oxford que estiliza y suma movimiento. Acceso con cierre en el delantero. Realizado en bengalina elastizada. Calce al cuerpo.

Color: Negro y Blanco.

Talles: 40 · 42 · 44 · 46 · 48

\$59.000⁰⁰

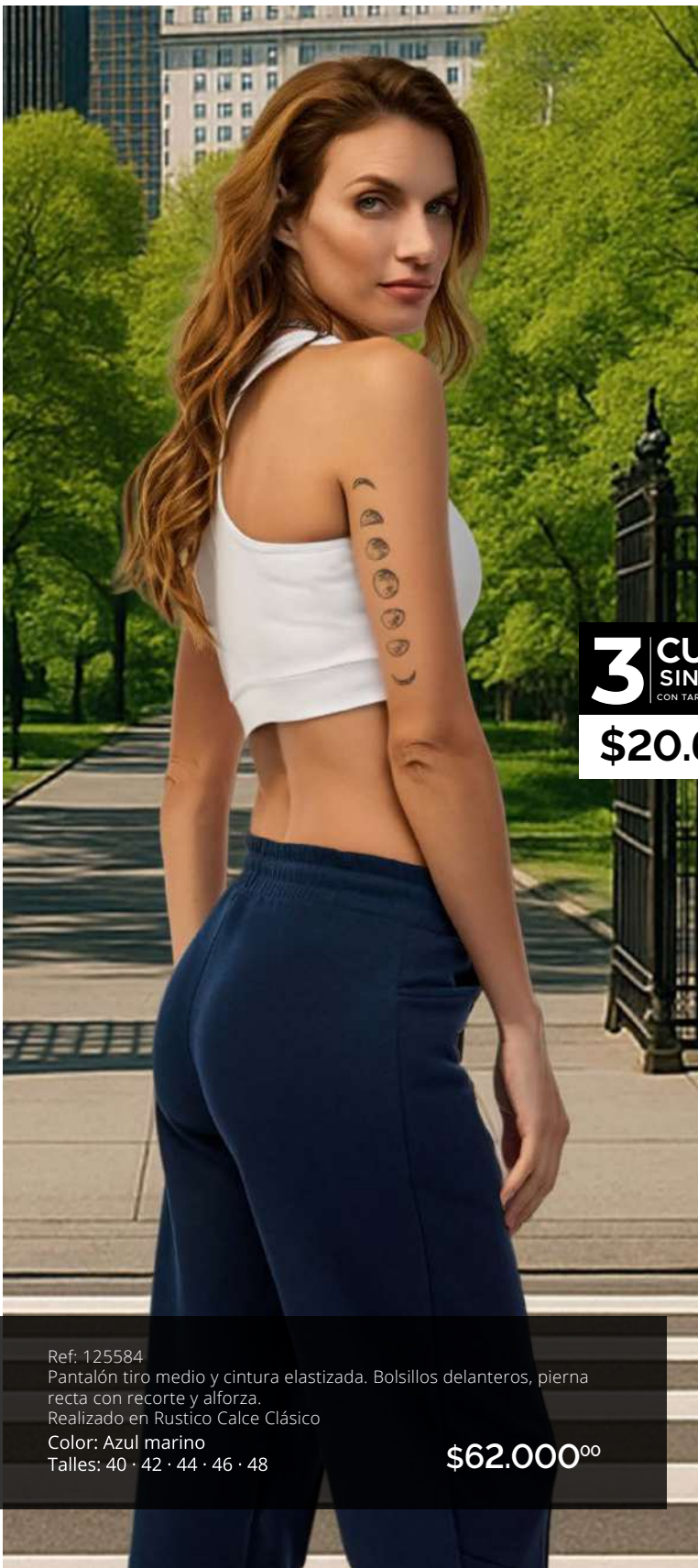

3 CUOTAS
SIN INTERÉS
CON TARJETA DE CRÉDITO DE:

\$20.667⁰⁰

Ref: 125584
Pantalón tiro medio y cintura elástica. Bolsillos delanteros, pierna recta con recorte y alforza.
Realizado en Rustico Calce Clásico
Color: Azul marino
Talles: 40 · 42 · 44 · 46 · 48

\$62.000⁰⁰



TRANI
top

REBECA
pantalón

Ref: 125584

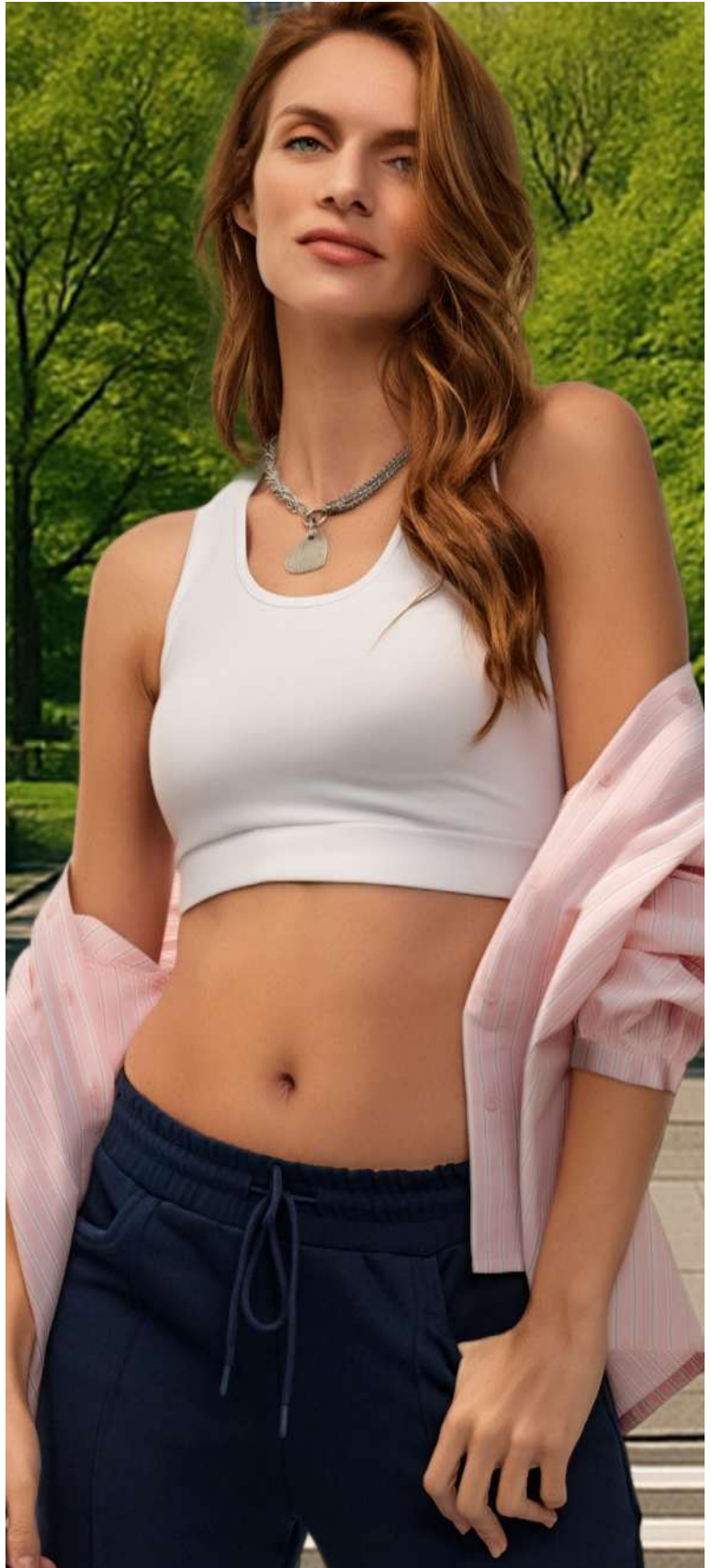



3 CUOTAS
SIN INTERÉS
CON TARJETA DE CRÉDITO DE:

\$15.867⁰⁰

Ref: 125597

Musculosa escote redondo con full estampa delantero a un color con efecto desgastado y ruedo semi redondeado. Realizada en Jersey snow. Calce Clásico.

Color: Blanco

Talles: 40 · 42 · 44 · 46 · 48

\$47.600⁰⁰

SELENE
musculosa

SORAYA
short

Ref: 125500

3 CUOTAS
SIN INTERÉS
CON TARJETA DE CRÉDITO DE:
\$18.000⁰⁰

Ref: 125500
Short tiro medio con cintura aplicada. Acceso con cierre y botón, detalle de presillas y amplios bolsillos delanteros.
Realizado en Bengalina elástica. Calce Clásico.
Color: Negro y Beige
Talles: 40 · 42 · 44 · 46 · 48

\$54.000⁰⁰



Ref: 125631
Enterito corto escote en v, manga entera con lazo atracado en espalda para marcar la silueta. Cuenta con bolsillos laterales. Realizado en Viscosa elastizada. Calce Clásico.
Color: Verde
Talles: 40 · 42 · 44 · 46 · 48

\$69.000⁰⁰

CONCEPCIÓN
mono



CONCEPCIÓN
mono

Ref: 125631

3 CUOTAS
SIN INTERÉS
CON TARJETA DE CRÉDITO DE:

\$23.000⁰⁰



3 CUOTAS
SIN INTERÉS
CON TARJETA DE CRÉDITO DE:

\$29.667⁰⁰

Ref.:125607

Vestido camisero escote en V con botones de acceso delantero que permiten usarlo como túnica, entre otras formas. Un vestido con diseño romántico chic, propio de esta temporada verano 25 /26. Manga 3/4 con elástico que apoya y ruedo evase con frunces y volado. Realizado en Rayón asargado. Calce Clásico.

Color: Blanco.

Talles: 40 · 42 · 44 · 46 · 48

\$89.000⁰⁰

TANIA
vestido



TANIA
vestido

3 CUOTAS
SIN INTERÉS
CON TARJETA DE CRÉDITO DE:

\$7.233⁰⁰

BELISSA
musculosa

Ref: 124665

Ref.: 124665
Musculosa básica de bretel fino. Un clásico infaltable.
Realizada en Viscosa elastizada.
Calce al cuerpo.

Colores y Talle:

Rosa 40 · 42 · 46 · 48

Salmón 40 · 42 · 46 · 48

Verde 40 · 42

Acqua 40 · 46

\$21.700⁰⁰

Ref: 125501

Falda midi con detalles de falsos botones en el
delantero y tajo. Con pinzas de entalle en delantero
y espalda para mejor calce y cierre invisible lateral.
Realizada en Rayón asargado. Calce Clásico.

Color: Negro.

Talles: 46 · 48 · 50

\$57.900⁰⁰

VILMA
falda

Ref: 125501

3 CUOTAS
SIN INTERÉS
CON TARJETA DE CRÉDITO DE:

\$19.300⁰⁰

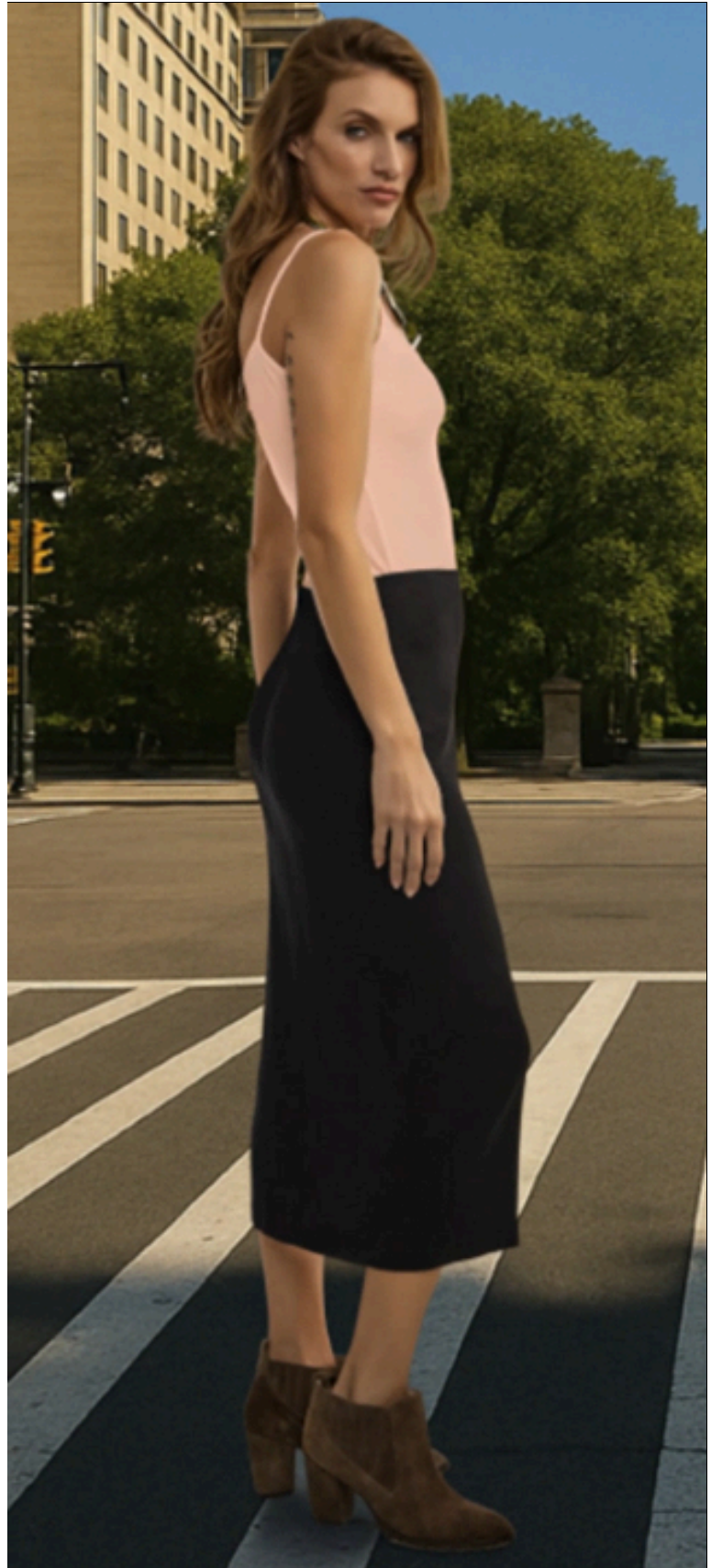





3 CUOTAS
SIN INTERÉS
CON TARJETA DE CRÉDITO DE:
\$26.000⁰⁰

Ref: 125497
Escote redondo, tajos laterales y mangas caídas con estampas.
Aplique de strass sobre ruedo delantero que aporta un toque
de brillo. Detalle de cinta hilera en el interior del cuello.
Realizado en rústico. Calce amplio.
Color: Negro.
Talles: 40 · 42 · 44 · 46 · 48

CHARLOTTE
buzo

\$78.000⁰⁰



Ref.: 124666
Musculosa básica de escote redondo y breteles anchos. Realizada en Viscosa elastizada. Calce al cuerpo.

Colores y Talle:

Blanco 40 · 44 · 46 · 48 · 50

Negro 40 · 42 · 44 · 46 · 48 · 50

\$24.500⁰⁰



CLARISSA
musculosa

Ref: 124666

3 CUOTAS
SIN INTERÉS
CON TARJETA DE CRÉDITO DE:

\$8.167⁰⁰



3 CUOTAS
SIN INTERÉS
CON TARJETA DE CRÉDITO DE:
\$30.633⁰⁰

TAMARA
pantalón
Ref: 125505



Ref: 125505
Pantalón tiro medio con cintura elástica con falso lazo en delantero. Bolsillos laterales, pierna recta y detalle de vivos a contra color sobre laterales. Realizado en Sastrero. Calce Clásico.
Color: Negro.
Talles: 40 · 42 · 44 · 46 · 48 · 50 **\$91.900⁰⁰**

RAMONA
mono

Ref: 124967

Ref: 124967
Enterito escote redondo de piernas rectas, con bolsillos
y detalle para anudar en espalda. Realizado en Jersey de
algodón. Calce Clásico.
Color: Negro.
Talles: 40 · 42 · 44 · 46

\$56.900⁰⁰

3 CUOTAS
SIN INTERÉS
CON TARJETA DE CRÉDITO DE:
\$18.967⁰⁰



RAMONA
mono
Ref: 124967





DUMBO **VISTA**
CREATIVA

**UN ESCENARIO VIBRANTE DONDE LO ESENCIAL SE TRANSFORMA
EN PROTAGONISTA DEL LOOK.**



3 CUOTAS
SIN INTERÉS
CON TARJETA DE CRÉDITO DE:
\$18.333⁰⁰



ADELA
pantalón
Ref: 125495

Ref: 125495
Tiro medio con cintura elástica que se adapta con comodidad.
Piernas rectas y bolsillos laterales funcionales. Una opción liviana y práctica para el día a día. Realizado en Rayón asargado. Calce clásico.
Color: Rayado.
Talles: 40 · 42 · 44 · 46 · 48 · 50

\$55.000⁰⁰

**NUEVO
PRODUCTO**

LANZAMIENTO C10

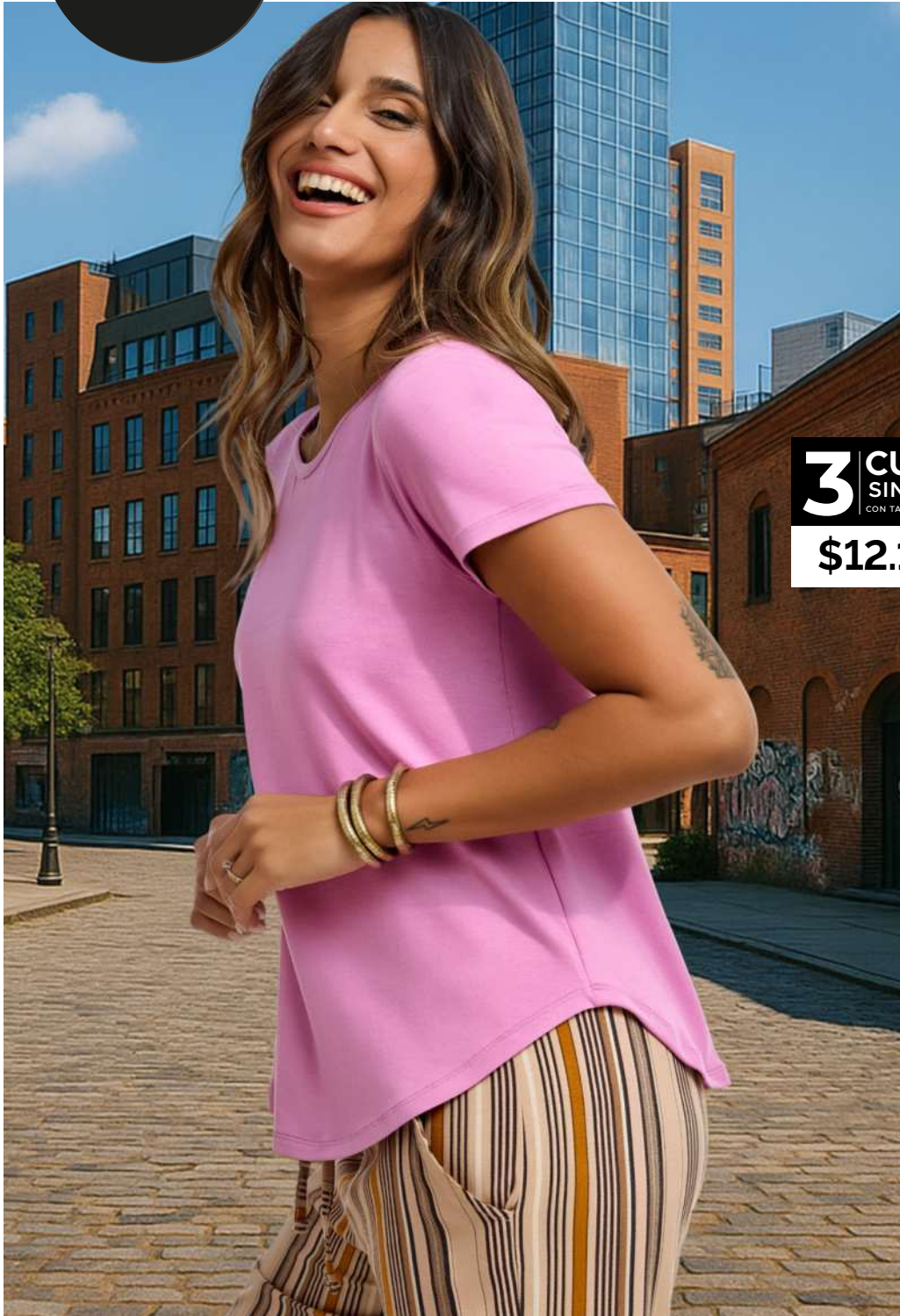

3 CUOTAS
SIN INTERÉS
CON TARJETA DE CRÉDITO DE:

\$12.167⁰⁰

THELMA
remera

Ref: 125595
Remera semievasé escote redondo, con ruedo semirredondeado.
Realizada en Viscosa elastizada. Calce Clásico
Color: Mocca claro y Magenta.
Talles: 40-42-44-46-48-50

\$36.500⁰⁰

**NUEVO
PRODUCTO**

LANZAMIENTO C10

THELMA
remera

Ref: 125595

Ref: 125595
Remera semievasé escote redondo, con ruedo semirredondeado.
Realizada en Viscosa elastizada. Calce Clásico

Color: Mocca claro y Magenta.
Talles: 40-42-44-46-48-50body text

\$36.500⁰⁰



3 CUOTAS
SIN INTERÉS
CON TARJETA DE CRÉDITO DE:
\$12.167⁰⁰





DALILA
vestido

Ref: 125586

Ref: 125586
Vestido escote redondo, con detalle de combinación a contra tono en escote y sisas. Realizado en Jersey flamé. Calce Clásico.
Color: Celeste con naranja y Gris con fucsia.
Talles: 40 · 42 · 44 · 46 · 48 · 50

\$41.500⁰⁰

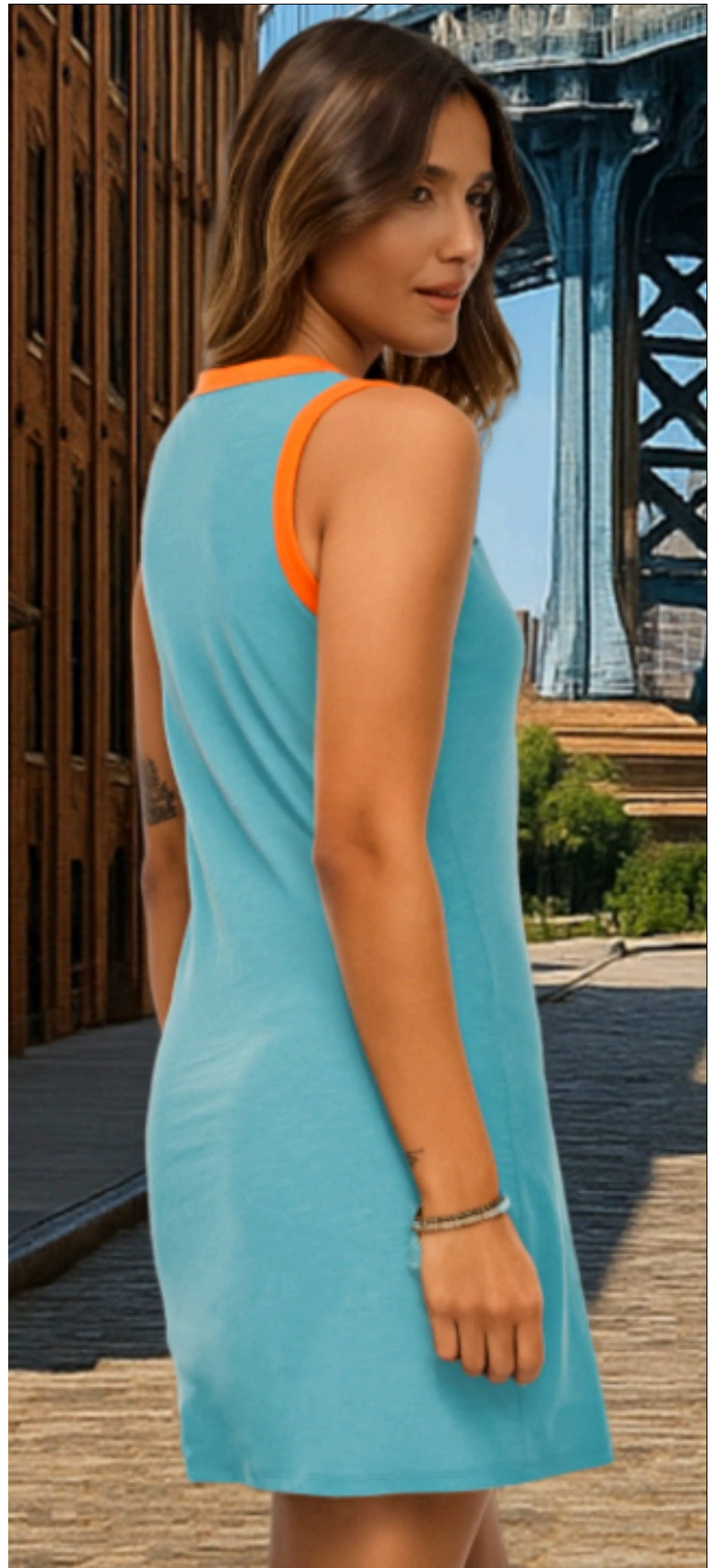

**NUEVO
PRODUCTO**

LANZAMIENTO C10

DALILA
vestido

Ref. 125586

3 CUOTAS
SIN INTERÉS
CON TARJETA DE CRÉDITO DE:

\$13.833⁰⁰

**NUEVO
PRODUCTO**

LANZAMIENTO C10

DALILA
vestido

Ref: 125586

Ref: 125586
Vestido escote redondo, con detalle de combinación a contra tono en escote y sisas. Realizado en Jersey flamé. Calce Clásico.
Color: Celeste con naranja y Gris con fucsia.
Talles: 40 · 42 · 44 · 46 · 48 · 50

\$41.500⁰⁰



3 CUOTAS
SIN INTERÉS
CON TARJETA DE CRÉDITO DE:
\$13.833⁰⁰

DALILA
vestido
Ref: 125586



PERLA
chomba

Ref: 125632
Chomba manga ranglan corta con botones contra tono.
Realizada en Pique Calce Clásico
Color: Azul claro.
Talles: 40-42-44-46-48

\$48.000⁰⁰

PERLA
chomba

Ref: 125632

3 CUOTAS
SIN INTERÉS

\$16.000⁰⁰



TADEA
vestido

Ref: 125587



Ref: 125587
Vestido evasé, escote redondo con detalle de cuello en V.
Estilo musculosa. Realizado en Viscosa elastizada.
Calce Clásico.
Colores y Talle:
Vino 40 · 44 · 46 · 48 · 50
Gris 40 · 42 · 44 · 46 · 48 · 50

\$42.900⁰⁰

**NUEVO
COLOR**

TADEA
vestido
Ref: 125587

3 CUOTAS
SIN INTERÉS
CON TARJETA DE CRÉDITO DE:

\$14.300⁰⁰



TADEA
vestido

Ref: 125587

3 CUOTAS
SIN INTERÉS
CON TARJETA DE CRÉDITO DE:
\$14.300⁰⁰



Ref: 125587
Vestido evasé, escote redondo con detalle de cuello en V.
Estilo musculosa. Realizado en Viscosa elastizada.
Calce Clásico.
Colores y Talle:
Vino 40 · 44 · 46 · 48 · 50
Gris 40 · 42 · 44 · 46 · 48 · 50

\$42.900⁰⁰

MOANA
musculosa

Ref. 125593

Llevá 2X
\$25.500⁰⁰
cada una

3 CUOTAS
SIN INTERÉS
CON TARJETA DE CRÉDITO DE:

\$10.000⁰⁰

Ref. 125593
Musculosa básica escote redondo. Un infaltable esta
temporada. Realizada en Ribb.
Calce al cuerpo.
Colores:
Rosa 40-42-44-46-48
Vainilla 40-42-44-46-48
Celeste 42-44-46-48

\$30.000⁰⁰

**NUEVO
PRODUCTO**

LANZAMIENTO C10



3 CUOTAS
SIN INTERÉS
CON TARJETA DE CRÉDITO DE:

\$14.167⁰⁰

AMOR
short

Ref: 125585



Ref: 125585
Short tiro medio con cintura elástica y cordón con puntera diferenciada para ajustar. Bolsillos laterales y detalle de recortes. Realizado en Rústico. Calce Clásico.

Color: Blanco y Negro.
Talles: 40 · 42 · 44 · 46 · 48

\$42.500⁰⁰



**3 CUOTAS
SIN INTERÉS**
CON TARJETA DE CRÉDITO DE:

\$10.000⁰⁰

MOANA
musculosa

Ref: 125593

Musculosa básica escote redondo. Un infaltable esta temporada. Realizada en Ribb. Calce al cuerpo.

Colores:

Rosa 40-42-44-46-48

Vainilla 40-42-44-46-48

Celeste 42-44-46-48

\$30.000⁰⁰

MOANA
musculosa
Ref. 125593



**NUEVO
PRODUCTO**

LANZAMIENTO C10



Llevá 2X
\$25.500⁰⁰
cada una

3 CUOTAS
SIN INTERÉS
CON TARJETA DE CRÉDITO DE:

\$10.000⁰⁰

MOANA
musculosa

Ref: 125593
Musculosa básica escote redondo. Un infaltable esta temporada.
Realizada en Ribb. Calce al cuerpo.
Colores:
Rosa 40-42-44-46-48
Vainilla 40-42-44-46-48
Celeste 42-44-46-48

\$30.000⁰⁰



Llevá 2X
\$35.280⁰⁰
cada una

3 CUOTAS
SIN INTERÉS
CON TARJETA DE CRÉDITO DE:

\$13.067⁰⁰



PARIS
babucha

Ref: 125488

Ref: 125488

Tiro medio con cintura elástica. Bolsillos delanteros, pierna recta con alforza frontal y terminación en puño. Comodidad absoluta con un toque de estilo. Realizada en jersey de algodón. Calce clásico.

Colores: Aero, Negro y Caramelo.

Talles: 40 · 42 · 44 · 46 · 48

\$39.200⁰⁰

**NUEVO
PRODUCTO**

LANZAMIENTO C10

MOANA
musculosa

Ref: 125593

Llevá 2X
\$25.500⁰⁰
cada una

Ref: 125593

Musculosa básica escote redondo. Un infaltable esta temporada. Realizada en Ribb. Calce al cuerpo.

Colores:

Rosa 40-42-44-46-48

Vainilla 40-42-44-46-48

Celeste 42-44-46-48

\$30.000⁰⁰

3 CUOTAS
SIN INTERÉS
CON TARJETA DE CRÉDITO DE:

\$10.000⁰⁰



PARIS
babucha

Ref: 125488

3 CUOTAS
SIN INTERÉS
CON TARJETA DE CRÉDITO DE:

\$13.067⁰⁰

Llevá 2X
\$35.280⁰⁰
cada una

Ref: 125488

Tiro medio con cintura elástica. Bolsillos delanteros, pierna recta con alforza frontal y terminación en puño. Comodidad absoluta con un toque de estilo. Realizada en jersey de algodón. Calce clásico.

Colores: Aero, Negro y Caramelo.

Talles: 40 · 42 · 44 · 46 · 48

\$39.200⁰⁰



3 CUOTAS
SIN INTERÉS
CON TARJETA DE CRÉDITO DE:
\$13.067⁰⁰

Ref: 125488

Tiro medio con cintura elástica. Bolsillos delanteros, pierna recta con alforza frontal y terminación en puño. Comodidad absoluta con un toque de estilo. Realizada en jersey de algodón. Calce clásico.

Colores: Aero, Negro y Caramelo.

Talles: 40 · 42 · 44 · 46 · 48

\$39.200⁰⁰



PARIS
babucha

Ref: 125488



Llevá 2X
\$35.280⁰⁰
cada una

PARIS
babucha
Ref: 125488

SIN ELECCION
DE COLOR



3 CUOTAS
SIN INTERÉS
CON TARJETA DE CRÉDITO DE:

\$8.667⁰⁰

JESUSA
remera

Ref: 125521
Remera escote redondo, manga corta. Un básico imperdible!!
Realizada en Viscosa elastizada. Calce Clásico.
Colores: Sin elección.
Talles: 42-44-46-48

\$26.000⁰⁰

**SIN ELECCION
DE COLOR**

JESUSA
remera

Ref: 125521



**SIN ELECCION
DE COLOR**

JESUSA
remera
Ref. 125521

SIN ELECCION
DE COLOR



3 CUOTAS
SIN INTERÉS
CON TARJETA DE CRÉDITO DE:

\$8.667⁰⁰

JESUSA
remera

Ref: 125521
Remera escote redondo, manga corta. Un básico imperdible!!
Realizada en Viscosa elastizada. Calce Clásico.
Colores: Sin elección.
Talles: 42-44-46-48

\$26.000⁰⁰



3 CUOTAS
SIN INTERÉS
CON TARJETA DE CRÉDITO DE:
\$13.300⁰⁰

ALDANA
vestido

Ref.: 125583

Vestido evasé, escote redondo y detalle en manga. Con tajos laterales.

El básico de todas las temporadas. Realizado en Jersey algodón.

Calce Clásico.

Colores y Talles:

Negro 40 · 42 · 44 · 46 · 48

Aero 40 · 42 · 44 · 46 · 48

Coral 42 · 44 · 46 · 48

\$39.900⁰⁰

Llevá 2X
\$33.900⁰⁰
cada una

ALDANA
vestido

Ref: 125583



3 CUOTAS
SIN INTERÉS
CON TARJETA DE CRÉDITO DE:

\$13.300⁰⁰

ALDANA
vestido

Ref. 125583

Ref.: 125583
Vestido evasé, escote redondo y detalle en manga. Con tajos laterales. El básico de todas las temporadas. Realizado en Jersey algodón. Calce Clásico.

Colores y Talles:
Negro 40 · 42 · 44 · 46 · 48
Aero 40 · 42 · 44 · 46 · 48
Coral 42 · 44 · 46 · 48

\$39.900⁰⁰

Llevá 2X
\$33.900⁰⁰
cada una



ALDANA
vestido
Ref: 125583



Llevá 2X
\$24.800⁰⁰
cada una

SARAY
remera

Ref.: 125589
Remera escote redondo, manga corta con vista. Realizada en Jersey algodón.
Calce Clásico.
Colores: Rosa, Gris y Verde.
Talles: 40 · 42 · 44 · 46 · 48

\$29.200⁰⁰

SARAY
remera

Ref: 125589

3 CUOTAS
SIN INTERÉS
CON TARJETA DE CRÉDITO DE:

\$9.733⁰⁰

Llevá 2X
\$24.800⁰⁰
cada una

SARAY
remera

Ref. 125589

3 CUOTAS
SIN INTERÉS
CON TARJETA DE CRÉDITO DE:
\$9.733⁰⁰

Ref.: 125589
Remera escote redondo, manga corta con vista.
Realizada en Jersey algodón. Calce Clásico.
Colores: Rosa, Gris y Verde.
Talles: 40 · 42 · 44 · 46 · 48

\$29.200⁰⁰



Llevá 2X
\$24.800⁰⁰
cada una

3 CUOTAS
SIN INTERÉS
CON TARJETA DE CRÉDITO DE:

\$18.000⁰⁰



SARAY
remera

Ref: 125589

SORAYA
short

Ref: 125500

Ref: 125500
Short tiro medio con cintura aplicada. Acceso con cierre y botón, detalle de presillas y amplios bolsillos delanteros.
Realizado en Bengalina elastizada. Calce Clásico.
Color: Negro y Beige
Talles: 40 · 42 · 44 · 46 · 48

\$54.000⁰⁰





AMOR
short
Ref: 125585

BEDFORD

MADISON

remera

Ref: 125588

Llevá 2X
\$24.800⁰⁰
cada una

3 CUOTAS
SIN INTERÉS
CON TARJETA DE CRÉDITO DE:

\$9.733⁰⁰

SORAYA

short

Ref: 125500

Ref.: 125588
Remera escote redondo, manga corta.
Realizada en Jersey algodón
Calce Clásico.

Colores y Talle:

Negro 40 · 42 · 44 · 46 · 48 · 50

Blanco 46 · 48 · 50

Vino 40 · 48 · 50

Durazno 40 · 44 · 46 · 48 · 50

\$29.200⁰⁰

Ref: 125500

Short tiro medio con cintura aplicada. Acceso con cierre y botón, detalle de presillas y amplios bolsillos delanteros.

Realizado en Bengalina elastizada. Calce Clásico.

Color: Negro y Beige

Talles: 40 · 42 · 44 · 46 · 48

\$54.000⁰⁰



SORAYA
short
Ref: 125500



MADISON
remera
Ref: 125588

3 CUOTAS
SIN INTERÉS
CON TARJETA DE CRÉDITO DE:
\$18.000⁰⁰

BEDFORD

Llevá 2X
\$24.800⁰⁰
cada una

MADISON
remera
Ref: 125588



3 CUOTAS
SIN INTERÉS
CON TARJETA DE CRÉDITO DE:
\$9.733⁰⁰



MADISON
remera

Ref.: 125588
Remera escote redondo, manga corta. Realizada en Jersey algodón
Calce Clásico.
Colores y Talle:
Negro 40 · 42 · 44 · 46 · 48 · 50
Blanco 46 · 48 · 50
Vino 40 · 48 · 50
Durazno 40 · 44 · 46 · 48 · 50

\$29.200⁰⁰

MADISON

remera

Ref: 125588



CAMELIA

pantalón

Ref: 125626



3 CUOTAS
SIN INTERÉS
CON TARJETA DE CRÉDITO DE:

\$34.000⁰⁰

Ref: 125626

Pantalón tiro medio, con cintura elástica, bolsillos amplios delanteros. Espalda con canesú y falsos bolsillos. Pierna amplia y recta, estilo calce wide leg. Realizado en Denim. Calce Clásico.

Color: Denim

Talles: 40 · 42 · 44 · 46 · 48

\$102.000⁰⁰



MADISON
remera

Ref.: 125588
Remera escote redondo, manga corta. Realizada en Jersey algodón
Calce Clásico.
Colores y Talle:
Negro 40 · 42 · 44 · 46 · 48 · 50
Blanco 46 · 48 · 50
Vino 40 · 48 · 50
Durazno 40 · 44 · 46 · 48 · 50

\$29.200⁰⁰

MADISON
remera

Ref: 125588

3 CUOTAS
SIN INTERÉS
CON TARJETA DE CRÉDITO DE:

\$16.333⁰⁰

AITANA
babucha

Ref: 125493

Ref: 125493
Babucha tiro medio con cintura elastizada. Detalles a contratono y amplios bolsillos laterales. Ruedo con elástico. Realizada en Rústico liviano. Calce Clásico.

Color: Blanco con gris topo.
Talles: 40 · 42 · 44 · 46 · 48

\$56.000⁰⁰



Llevá 2X
\$24.800⁰⁰
cada una

3 CUOTAS
SIN INTERÉS
CON TARJETA DE CRÉDITO DE:
\$9.733⁰⁰

MADISON
remera

Ref.: 125588
Remera escote redondo, manga corta. Realizada en Jersey algodón
Calce Clásico.
Colores y Talle:
Negro 40 · 42 · 44 · 46 · 48 · 50
Blanco 46 · 48 · 50
Vino 40 · 48 · 50
Durazno 40 · 44 · 46 · 48 · 50

\$29.200⁰⁰



Llevá 2X
\$19.500⁰⁰
cada una

3 CUOTAS
SIN INTERÉS
CON TARJETA DE CRÉDITO DE:

\$7.233⁰⁰

BELISSA
musculosa

Ref.: 124665
Musculosa básica de bretel fino. Un clásico infaltable. Realizada en Viscosa elastizada. Calce al cuerpo.
Colores y Talle:
Rosa 40 · 42 · 46 · 48
Salmón 40 · 42 · 46 · 48
Verde 40 · 42
Acqua 40 · 46

\$21.700⁰⁰

BELISSA
musculosa

Ref: 124665

Llevá 2X
\$19.500⁰⁰
cada una



Llevá 2X
\$19.500⁰⁰
cada una

3 CUOTAS
SIN INTERÉS
CON TARJETA DE CRÉDITO DE:

\$7.233⁰⁰

BELISSA
musculosa

Ref: 124665

Ref.: 124665
Musculosa básica de bretel fino. Un clásico infaltable.
Realizada en Viscosa elastizada. Calce al cuerpo.
Colores y Talle:
Rosa 40 · 42 · 46 · 48
Salmón 40 · 42 · 46 · 48
Verde 40 · 42
Acqua 40 · 46

\$21.700⁰⁰

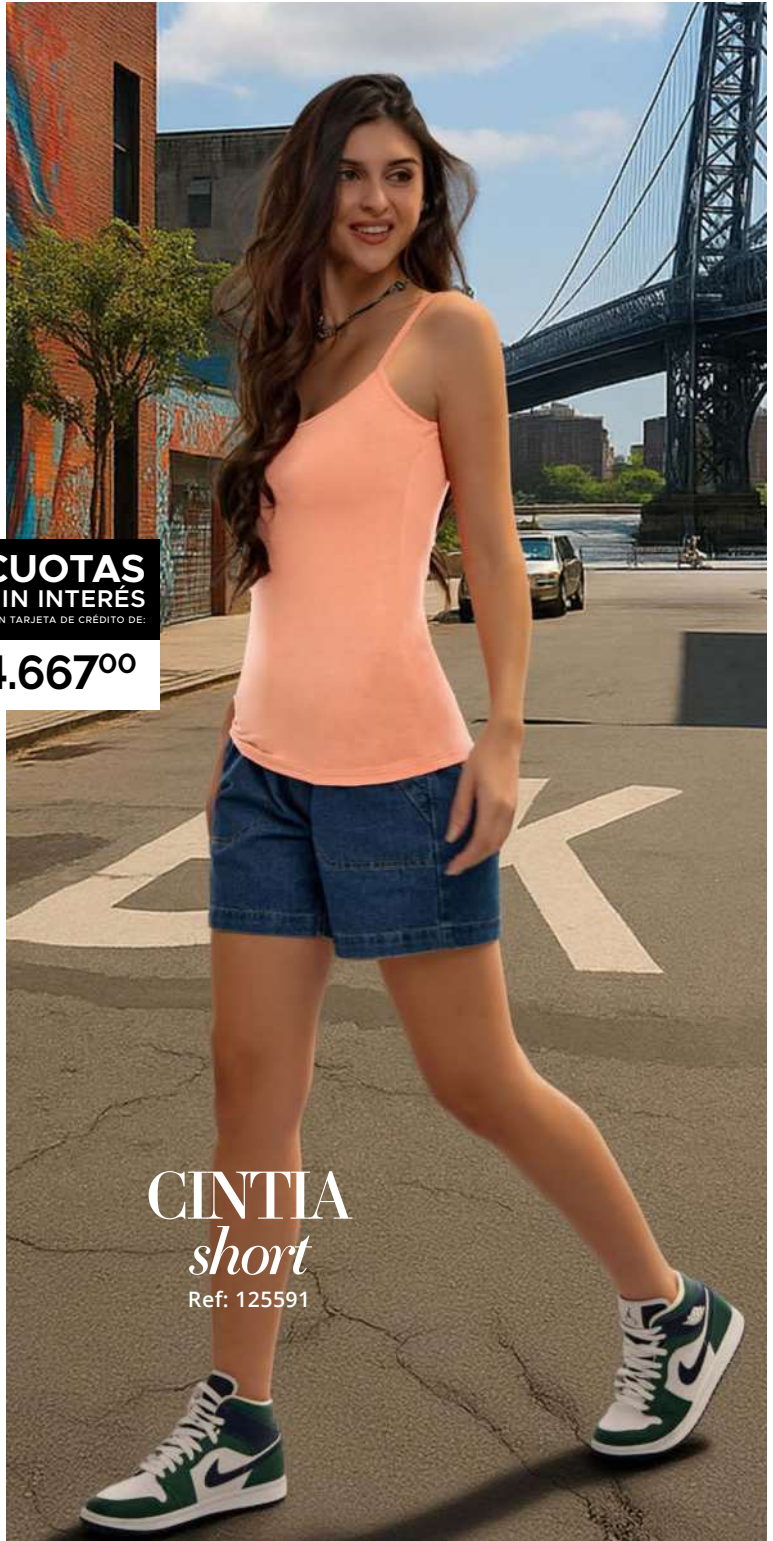

3 CUOTAS
SIN INTERÉS
CON TARJETA DE CRÉDITO DE:
\$24.667⁰⁰

CINTIA
short
Ref: 125591

Ref: 125591
Short tiro medio con cintura elástica y cordón a contra tono. Bolsillos amplios delanteros y en espalda. Proceso de lavado desgastado y suavizado. Realizado en Denim.
Calce Clásico. Color: Denim.
Talles: 40 · 42 · 44 · 46 · 48.

\$74.000⁰⁰



CAMILA
pantalón
Ref: 125524

3 CUOTAS
SIN INTERÉS
CON TARJETA DE CRÉDITO DE:
\$19.667⁰⁰

Ref: 125524
Tiro medio con cintura ancha, botones metálicos y presillas. Pierna semi oxford que estiliza y suma movimiento. Acceso con cierre en el delantero. Realizado en bengalina elastizada. Calce al cuerpo.
Color: Negro y Blanco.
Talles: 40 · 42 · 44 · 46 · 48

\$59.000⁰⁰

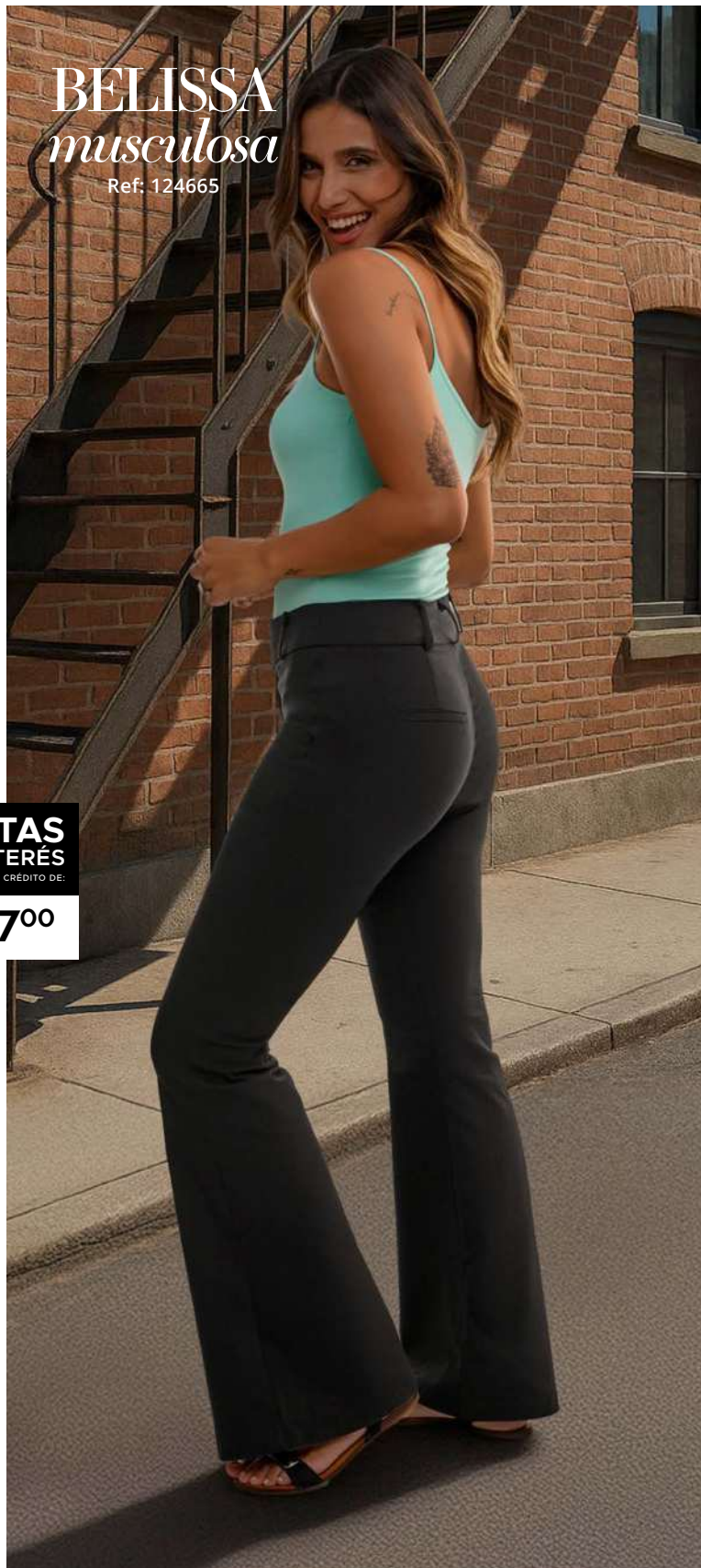

BELISSA
musculosa
Ref: 124665

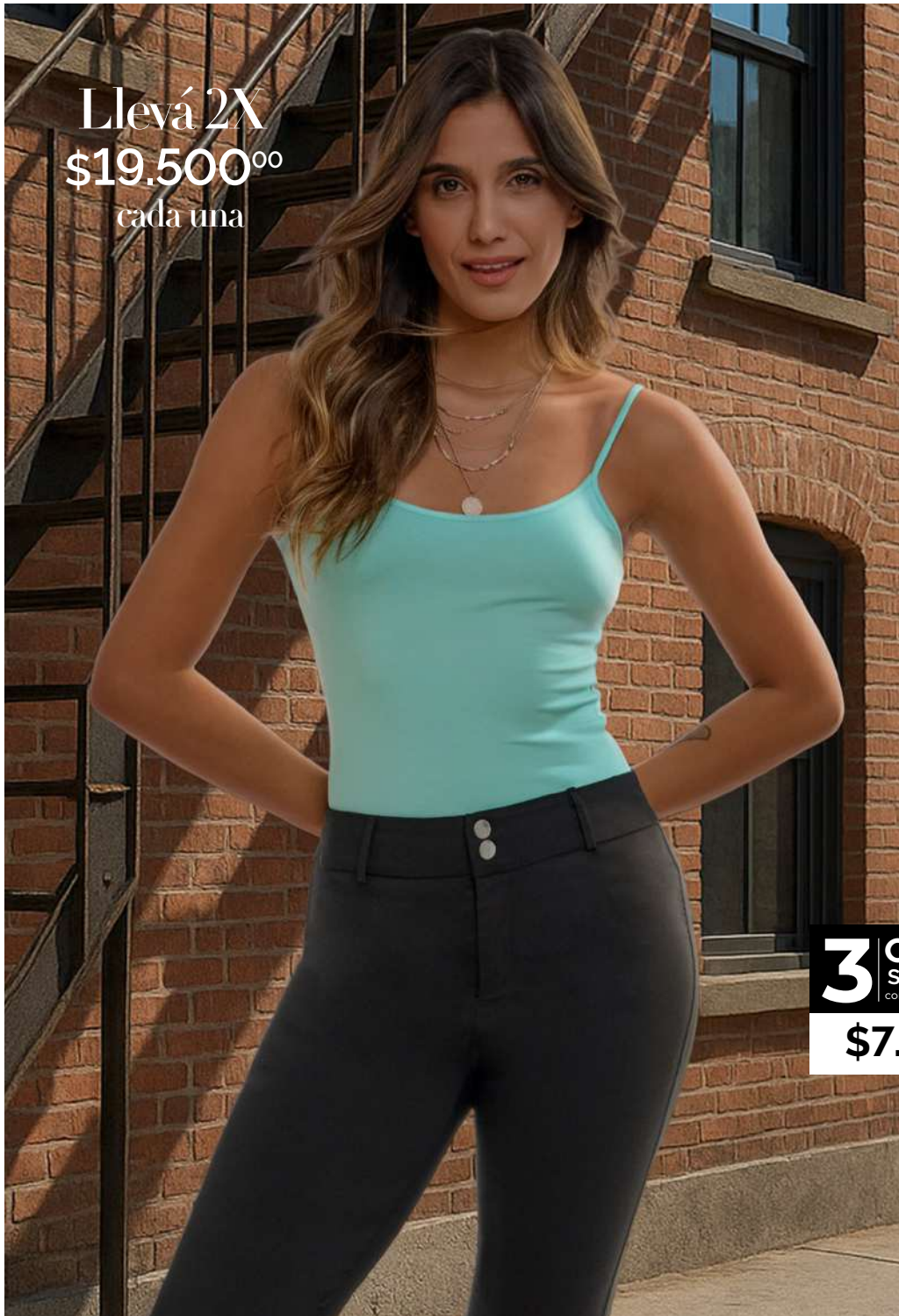

Llevá 2X
\$19.500⁰⁰
cada una

3 CUOTAS
SIN INTERÉS
CON TARJETA DE CRÉDITO DE:

\$7.233⁰⁰

BELISSA
musculosa

Ref.: 124665
Musculosa básica de bretel fino. Un clásico infaltable. Realizada en Viscosa elastizada. Calce al cuerpo.
Colores y Talle:
Rosa 40 · 42 · 46 · 48
Salmón 40 · 42 · 46 · 48
Verde 40 · 42
Acqua 40 · 46

\$21.700⁰⁰



LUCERNA
short

Ref.: 124586
Short tiro medio con cintura elastizada y bolsillos delanteros amplios.
Realizado en Rústico liviano. Calce Clásico.
Color: Negro y Cereza.
Talles: 40 · 42 · 44 · 46 · 48

\$29.500⁰⁰



3 CUOTAS
SIN INTERÉS
CON TARJETA DE CRÉDITO DE:
\$9.833⁰⁰

LUCERNA
short

Ref: 124586



Llevá 2X
\$20.400⁰⁰
cada uno

3 CUOTAS
SIN INTERÉS
CON TARJETA DE CRÉDITO DE:
\$8.500⁰⁰

SOLCI
short

Ref.: 125016
Tiro medio con cintura elástica. Bolsillos aplicados en el delantero con recorte y tajo que aportan un detalle diferencial. Cómodo, fresco y pensado para moverse con libertad. Realizado en jersey de algodón. Calce clásico.
Colores: Sin elección.
Talles: 40 · 42 · 44 · 46

\$25.500⁰⁰

Llevá 2X
\$20.400⁰⁰
cada uno

SOLCI
short
Ref: 125016





URBAN WALK *HIGH LINE*

CHIC URBANO. PRENDAS CON DETALLES DE TENDENCIA
PARA UN ESTILO FRESCO Y ACTUAL.

**NUEVO
PRODUCTO**

LANZAMIENTO C10

SIMONA
vestido

Ref: 125634

Ref: 125634
Vestido estilo lencero con amplio evasé. Con recorte de puntilla elastizada, generando una leve transparencia. Realizado en Viscosa elastizada. Calce Clásico

Color: Negro
Talles: 40-42-44-46-48

\$59.000⁰⁰



3 CUOTAS
SIN INTERÉS
CON TARJETA DE CRÉDITO DE:
\$19.667⁰⁰

3 CUOTAS
SIN INTERÉS
CON TARJETA DE CRÉDITO DE:
\$15.000⁰⁰



MATILDE
remera

Ref.: 125617
Remera básica escote redondo con estampa en delantero.
Realizado en Jersey flame.
Calce Clásico.
Color: Blanco
Talles: 40 · 42 · 44 · 46 · 48 · 50

\$45.000⁰⁰



3 CUOTAS
SIN INTERÉS
CON TARJETA DE CRÉDITO DE:
\$30.633⁰⁰

TAMARA
pantalón
Ref: 125505



Ref: 125505
Pantalón tiro medio con cintura elástica con falso lazo en delantero. Bolsillos laterales, pierna recta y detalle de vivos a contra color sobre laterales. Realizado en Sastrero. Calce Clásico.
Color: Negro.
Talles: 40 · 42 · 44 · 46 · 48 · 50 **\$91.900⁰⁰**

**NUEVO
PRODUCTO**

LANZAMIENTO C10

3 CUOTAS
SIN INTERÉS
CON TARJETA DE CRÉDITO DE:
\$19.967⁰⁰



YESICA
blusa

Ref.: 125673
Blusa sin manga con cuello de camisa y botones al tono. Detalle en sisa de recorte con encaje. Realizada en Voile y encaje.
Calce Clásico
Color: Negro
Talles: 40-42-44-46-48-50

\$59.900⁰⁰

YESICA
blusa
Ref: 125673



ROSARIO

vestido

Ref: 125657



Ref: 125657
Vestido estilo chemise de corte evase, escote en v con vista interna en delantero y espalda. Detalle de botones en delantero que se puede usar como chaleco abierto. Posee pinzas de entalle para mejor calce y falsos bolsillos con tapa. Realizado en Lino.
Calce Clásico
Color: Blanco
Talles: 40-42-44-46-48

\$86.000⁰⁰

**NUEVO
PRODUCTO**

LANZAMIENTO C10



3 CUOTAS
SIN INTERÉS
CON TARJETA DE CRÉDITO DE:
\$28.667⁰⁰



3 CUOTAS
SIN INTERÉS
CON TARJETA DE CRÉDITO DE:
\$11.200⁰⁰

OLINDA
pantalón
Ref: 125487

Ref.: 125623
Remera escote redondo, manga corta y estampado con apliques en delantero. Realizado en Jersey. Calce Clásico.
Color: Verde militar.
Talles: 40-42-44-46-48-50

\$42.500⁰⁰

Ref: 125487
Tiro medio con cintura elástica y bolsillos delanteros funcionales. Pierna recta que estiliza y suma comodidad. Una prenda básica que se adapta a múltiples ocasiones. Realizado en Jersey de algodón. Calce clásico.
Colores y Talles:
Verde 40 · 44 · 46 · 48 · 50
Negro 40 · 42 · 44 · 46 · 48 · 50

\$33.600⁰⁰



**NUEVO
PRODUCTO**

LANZAMIENTO C10

MARICARMEN

remera

Ref: 125623

3 CUOTAS
SIN INTERÉS

\$14.167⁰⁰

remera

DAMARIS
remera

Ref: 125731

Llévala
combinada
con
NINA
remera

Ref: 125730

\$34.650⁰⁰
cada una

CINTIA
short

Ref: 125591

3 CUOTAS
SIN INTERÉS
CON TARJETA DE CRÉDITO DE:

\$24.667⁰⁰

Ref: 125591
Short tiro medio con cintura elástica y cordón a contra tono. Bolsillos amplios delanteros y en espalda. Proceso de lavado desgastado y suavizado. Realizado en Denim.
Calce Clásico.
Color: Denim.
Talles: 40 · 42 · 44 · 46 · 48

\$74.000⁰⁰

**NUEVO
PRODUCTO**

LANZAMIENTO C10



3 CUOTAS
SIN INTERÉS
CON TARJETA DE CRÉDITO DE:

\$12.833⁰⁰

DAMARIS
remera

Ref.: 125731
Remera escote redondo, manga corta entera con estampa central en delantero. Realizado en Jersey.
Calce Clásico.
Color: Negro
Talles: 40-42-44-46

\$38.500⁰⁰



Llevá 2X
\$24.000⁰⁰
cada una

3 CUOTAS
SIN INTERÉS
CON TARJETA DE CRÉDITO DE:
\$10.000⁰⁰

VALENTINA
remera

Ref: 124755
Escote redondo, mangas cortas y volado que suma movimiento y feminidad. Una prenda fresca y versátil para disfrutar el verano. Realizada en jersey de viscosa. Calce clásico.
Colores: Rosa, Gris melange oscuro y Blanco.
Talles: 40 · 42 · 44 · 46 · 48 · 50

\$30.000⁰⁰



3 CUOTAS
SIN INTERÉS
CON TARJETA DE CRÉDITO DE:
\$11.200⁰⁰

OLINDA
pantalón
Ref: 125487



Ref: 125487
Tiro medio con cintura elástica y bolsillos delanteros funcionales. Pierna recta que estiliza y suma comodidad. Una prenda básica que se adapta a múltiples ocasiones. Realizado en Jersey de algodón. Calce clásico.

\$33.600⁰⁰

3 CUOTAS
SIN INTERÉS
CON TARJETA DE CRÉDITO DE:
\$18.000⁰⁰



SORAYA
short

Ref: 125500
Short tiro medio con cintura aplicada. Acceso con cierre y botón, detalle de presillas y amplios bolsillos delanteros.
Realizado en Bengalina elastizada. Calce Clásico.
Color: Negro y Beige
Talles: 40 · 42 · 44 · 46 · 48

\$54.000⁰⁰

Llevá 2X
\$24.000⁰⁰
cada una

3 CUOTAS
SIN INTERÉS
CON TARJETA DE CRÉDITO DE:
\$10.000⁰⁰

VALENTINA
remera

Ref: 124755

Ref: 124755

Escote redondo, mangas cortas y volado que suma movimiento y feminidad. Una prenda fresca y versátil para disfrutar el verano. Realizada en jersey de viscosa. Calce clásico.

Colores: Rosa, Gris melange oscuro y Blanco.

Talles: 40 · 42 · 44 · 46 · 48 · 50

\$30.000⁰⁰



3 CUOTAS
SIN INTERÉS
CON TARJETA DE CRÉDITO DE:
\$17.500⁰⁰

Ref: 125504
Pantalón tiro medio, cintura finita y elastizada.
Pierna recta de ruedo amplio. Realizada en Rayón
asargado. Calce Clásico
Colores y Talles:
Verde seco claro 40 · 42 · 44 · 46 · 48 · 50
Negro 40 · 42 · 44 · 46 · 48 · 50
Azul 42 · 44 · 48 · 50

\$52.500⁰⁰

MARGARITA
pantalón
Ref: 125504

3 CUOTAS
SIN INTERÉS
CON TARJETA DE CRÉDITO DE:
\$10.000⁰⁰



Ref: 124755
Escote redondo, mangas cortas y volado que suma movimiento y feminidad.
Una prenda fresca y versátil para disfrutar el verano. Realizada en jersey de viscosa. Calce clásico.
Colores: Rosa, Gris melange oscuro, Blanco y Rosa pálido.
Talles: 40 · 42 · 44 · 46 · 48 · 50

\$30.000⁰⁰



NAIARA
remera
Ref: 125615

3 CUOTAS
SIN INTERÉS
CON TARJETA DE CRÉDITO DE:
\$17.333⁰⁰

MARGARITA
pantalón
Ref: 125504

Ref.: 125615
Remera holgada escote redondo, manga entera con estampa full delantero en tonos acuarelados. Realizada en Jersey lino viscosa. Calce Clásico.
Color: Lino.
Talles: 48

\$52.000⁰⁰

MARGARITA

pantalón

Ref: 125504

3 CUOTAS
SIN INTERÉS
CON TARJETA DE CRÉDITO DE:

\$17.500⁰⁰



Ref: 125504
Pantalón tiro medio, cintura finita y elastizada. Pierna recta de ruedo amplio. Realizada en Rayón asargado. Calce Clásico.
Colores y Talles:
Negro 40 · 42 · 44 · 46 · 48 · 50
Azul 42 · 44 · 48 · 50
Verde seco claro 40 · 42 · 44 · 46 · 48 · 50

\$52.500⁰⁰



DOLORES
vestido

Ref: 125526

Ref.: 125526
Camisero estilo chemise, con botones en el delantero hasta la línea de cintura. Recorte en cintura con elástico interno. Tapa de bolsillos falsos en el frente y bolsillos laterales funcionales. Realizado en Rayón asargado. Calce clásico.

Color: Negro.
Talles: 42 · 44 · 46 · 48

\$62.900^{oo}



3 CUOTAS
SIN INTERÉS
CON TARJETA DE CRÉDITO DE:
\$20.967⁰⁰

DOLORES
vestido
Ref: 125526



3 CUOTAS
SIN INTERÉS
CON TARJETA DE CRÉDITO DE:

\$10.967⁰⁰

VIRGINIA
remera

Ref.: 125629
Remera escote redondo, manga ranglan con estampa full color en delantero con técnica DTF. Realizada en Jersey snow. Calce Clásico.
Color: Blanco
Talles: 40 · 42 · 44 · 46 · 48 · 50

\$32.900⁰⁰



3 CUOTAS
SIN INTERÉS
CON TARJETA DE CRÉDITO DE:
\$11.200⁰⁰

OLINDA
pantalón

Ref: 125487

Ref: 125487
 Tiro medio con cintura elástica y bolsillos delanteros funcionales. Pierna recta que estiliza y suma comodidad. Una prenda básica que se adapta a múltiples ocasiones. Realizado en Jersey de algodón. Calce clásico.

Colores y Talles:

Verde 40 · 44 · 46 · 48 · 50

Negro 40 · 42 · 44 · 46 · 48 · 50

\$33.600⁰⁰



Ref: 125524
Tiro medio con cintura ancha, botones metálicos y presillas. Pierna semi oxford que estiliza y suma movimiento. Acceso con cierre en el delantero. Realizado en bengalina elastizada. Calce al cuerpo.
Color: Negro y Blanco.
Talles: 40 · 42 · 44 · 46 · 48

\$59.000⁰⁰



CAMILA
pantalón
Ref: 125524

3 CUOTAS
SIN INTERÉS
CON TARJETA DE CRÉDITO DE:

\$19.667⁰⁰



3 CUOTAS
SIN INTERÉS
CON TARJETA DE CRÉDITO DE:

\$16.300⁰⁰

SAMANTA
blusa

Ref.: 125628

Blusa escote redondo con detalle de cuello en v con vista interna, recorte de hombro adelantado con pequeño frunce y manga con terminación de elástico que apoya para generar un efecto balloon.

Realizado en Gasa de punto estampada. Calce Clásico.

Color: Estampado.

Talles: 42 · 44 · 46 · 48 · 50

\$48.900⁰⁰

KIARA

remera

Ref: 125496

3 CUOTAS
SIN INTERÉS
CON TARJETA DE CRÉDITO DE:

\$15.667⁰⁰

Ref.: 125496

Escote en V y mangas cortas con ruedo de puntilla guipiure que suma un detalle sutil y femenino. Ideal para elevar un look básico sin perder comodidad. Realizada en Viscosa elastizada. Calce clásico.

Color: Negro.

Talles: 40 · 42 · 44 · 46 · 48 · 50

\$47.000⁰⁰

Ref: 125505

Pantalón tiro medio con cintura elastizada con falso lazo en delantero. Bolsillos laterales, pierna recta y detalle de vivos a contra color sobre laterales. Realizado en Sastrero. Calce Clásico.

Color: Negro.

Talles: 40 · 42 · 44 · 46 · 48 · 50

\$91.900⁰⁰

TAMARA

pantalón

Ref: 125505



3 CUOTAS
SIN INTERÉS
CON TARJETA DE CRÉDITO DE:
\$30.633⁰⁰

TAMARA
pantalón
Ref: 125505



3 CUOTAS
SIN INTERÉS
CON TARJETA DE CRÉDITO DE:

\$16.333⁰⁰

ABIGAIL
remera

Ref: 125492

Escote redondo y manga entera con detalles a contratono que le aportan contraste y estilo. Estampa frontal en negro con foil plateado que suma un guiño moderno. Realizada en Jersey flamé de algodón. Calce clásico.

Color: Blanco.

Talles: 40 · 42 · 44 · 46 · 48 · 50

\$49.000⁰⁰

ABIGAIL
remera

Ref:125492





3 CUOTAS
SIN INTERÉS
CON TARJETA DE CRÉDITO DE:
\$15.333⁰⁰

IVET
remera

Ref: 125592
Remera escote redondo a contra color. Manga corta a contra hilo. Detalle de bordado contracolor en delantero. Realizada en Jersey. Calce Clásico.
Color: Rayado blanco y negro.
Talles: 42 · 44 · 46 · 48 · 50

\$46.000⁰⁰



IVET
remera
Ref:125592



MILENA
calza
Ref:125525

3 CUOTAS
SIN INTERÉS
CON TARJETA DE CRÉDITO DE:
\$13.300⁰⁰

Ref: 125525
Calza biker, de tiro medio con cintura elástica y detalles de bordador en costuras. Realizada en Microfibra. Calce Al cuerpo.
Color: Negro.
Talles: 40 · 42 · 44 · 46 · 48

\$39.900⁰⁰



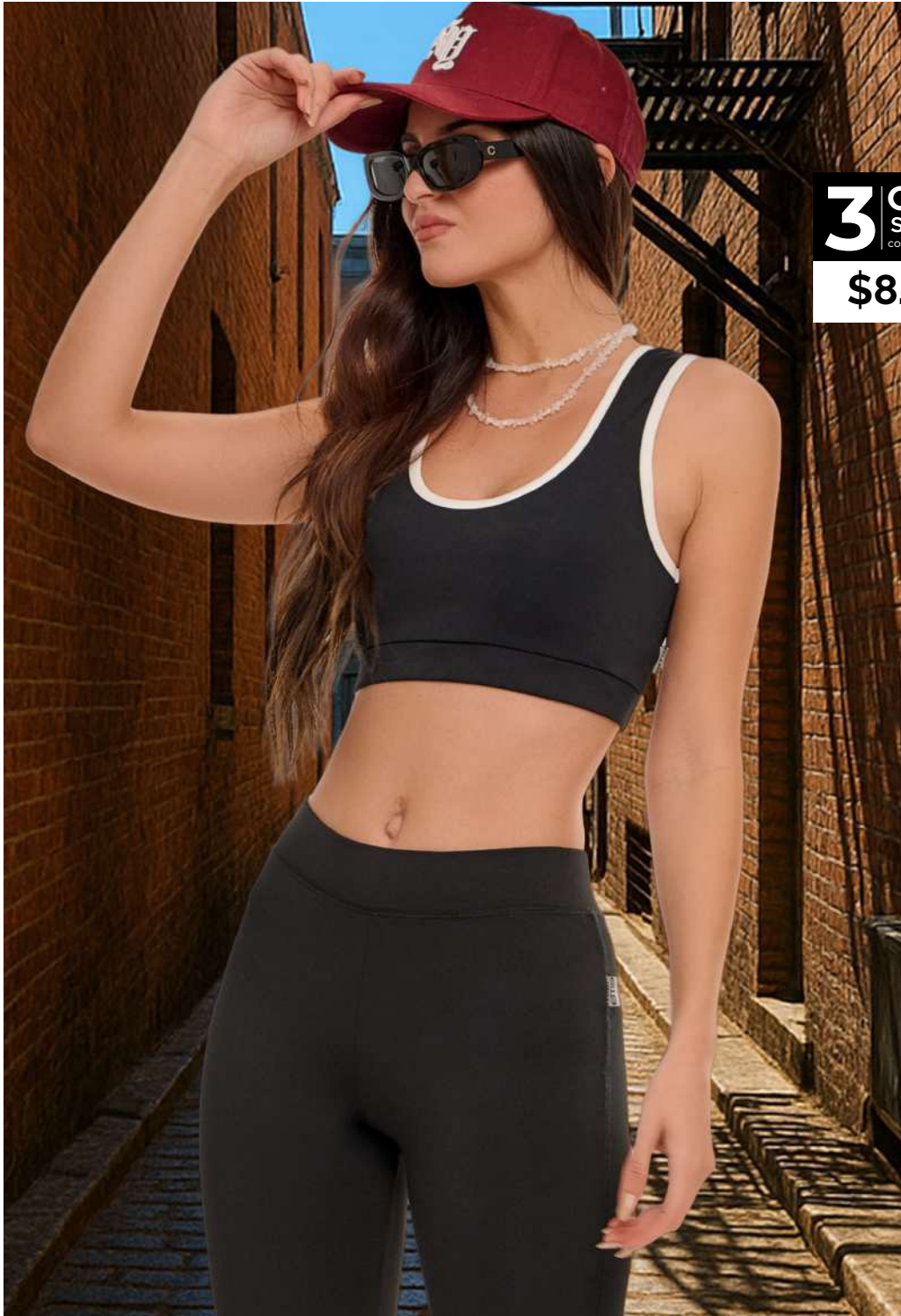

3 CUOTAS
SIN INTERÉS
CON TARJETA DE CRÉDITO DE:

\$8.667⁰⁰

CANARIAS
top

Ref: 124589

Top escote redondo y cintura elástica con vivos a contra tono.

Realizado en Microfibra. Calce al Cuerpo.

Color: Negro.

Talles: 40 · 42 · 44 · 46 · 48

\$26.000⁰⁰

VITALE
calza
Ref:124630

Ref: 124630
Básica de tiro medio con cintura elástica que se adapta al cuerpo con comodidad. Un infaltable de todos los días.
Realizada en algodón elástico. Calce al cuerpo.
Color: Negro.
Talles: 40 · 42 · 44 · 46 · 48

\$49.900⁰⁰

3 CUOTAS
SIN INTERÉS
CON TARJETA DE CRÉDITO DE:

\$16.633⁰⁰



VITALE
calza
Ref:124630



AMATISTA
remerón

Ref: 125616

3 CUOTAS
SIN INTERÉS
CON TARJETA DE CRÉDITO DE:

\$17.333⁰⁰

Ref.: 125616

Remerón holgado escote redondo con importante estampa en delantero, siguiendo la tendencia del verano. Un infaltable para tus outfits. Calce Amplio.

Color: Natural.

Talles: 40 · 42 · 44 · 46 · 48

\$52.000⁰⁰



3 CUOTAS
SIN INTERÉS
CON TARJETA DE CRÉDITO DE:
\$24.667⁰⁰

CINTIA
short
Ref: 125591

Ref: 125591
Short tiro medio con cintura elástica y cordón a contra tono. Bolsillos amplios delanteros y en espalda. Proceso de lavado desgastado y suavizado. Realizado en Denim.
Calce Clásico. Color: Denim.
Talles: 40 · 42 · 44 · 46 · 48.

\$74.000⁰⁰



3 CUOTAS
SIN INTERÉS
CON TARJETA DE CRÉDITO DE:

\$18.667⁰⁰

Ref: 125485
Tiro medio-alto con cintura ancha que brinda sujeción. Pierna con corte semi oxford estilo flare que estiliza y acompaña el movimiento. Una prenda cómoda con toque urbano. Realizada en microfibra. Calce al cuerpo.
Color: Negro.
Talles: 40 · 42 · 44 · 46 · 48

\$56.000⁰⁰

MARCELA
calza

Ref: 125485

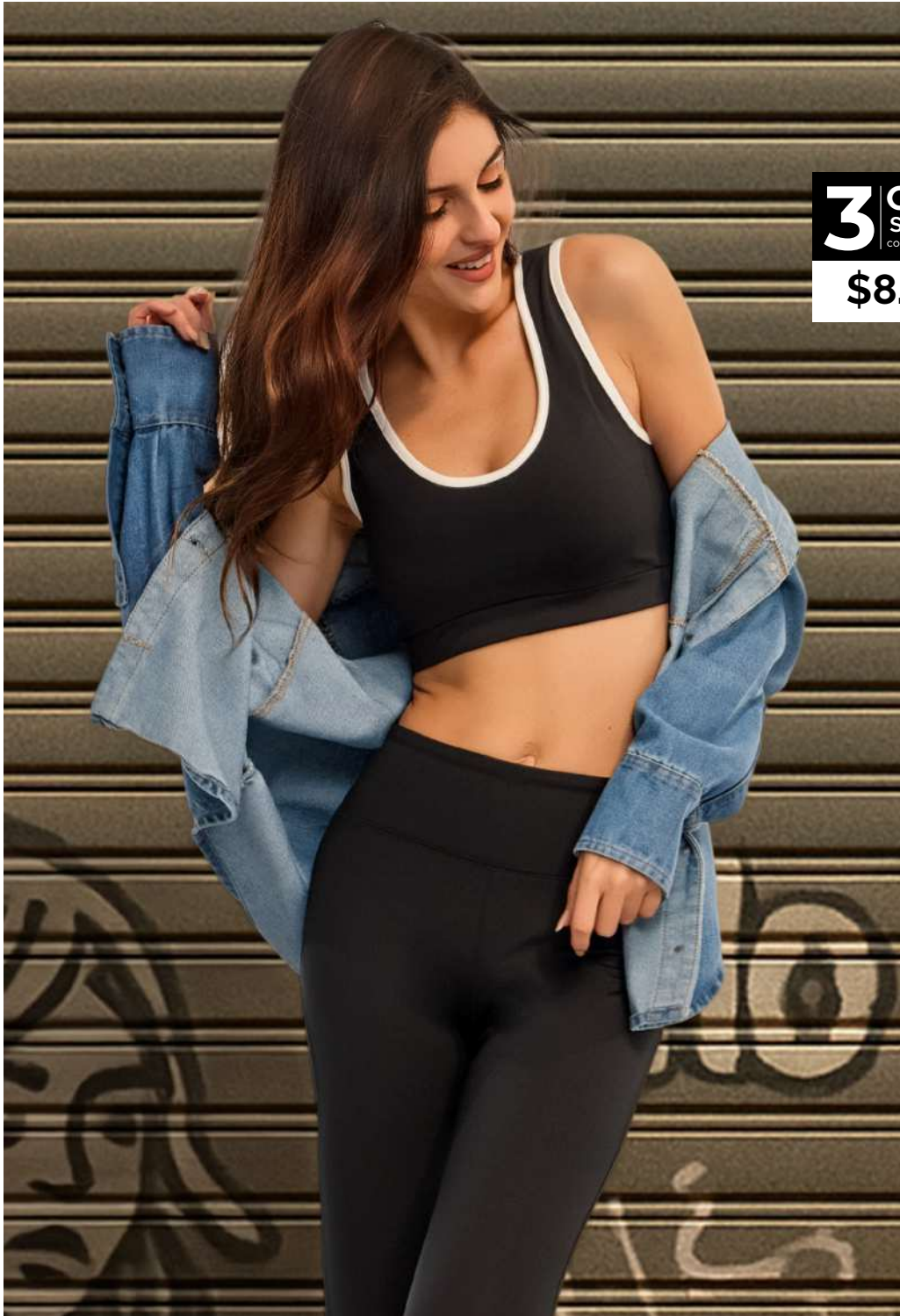

3 CUOTAS
SIN INTERÉS
CON TARJETA DE CRÉDITO DE:

\$8.667⁰⁰

CANARIAS
top

Ref: 124589

Top escote redondo y cintura elástica con vivos a contra tono.

Realizado en Microfibra. Calce al Cuerpo.

Color: Negro.

Talles: 40 · 42 · 44 · 46 · 48

\$26.000⁰⁰



MIRANDA
remera

Ref: 125539

Escote redondo y mangas cortas con detalle de estampa en el delantero que aporta un toque distintivo. Un básico con personalidad para sumar a tu día. Realizada en jersey flamé. Calce clásico.

Color: Negro.

Talles: 40 · 42 · 44 · 46 · 48 · 50

\$48.000⁰⁰

3 CUOTAS
SIN INTERÉS
CON TARJETA DE CRÉDITO DE:

\$16.000⁰⁰

MIRANDA
remera

Ref: 125539





BROOKLYN

*UN PUENTE QUE
UNE ESTILOS*





**NUEVO
PRODUCTO**

LANZAMIENTO C10

NINA
remera

Ref: 125730

Llévala
combinada
con
DAMARIS
remera

Ref: 125731

\$34.650⁰⁰
cada una

3 CUOTAS
SIN INTERÉS
CON TARJETA DE CRÉDITO DE:

\$12.833⁰⁰



NINA
remera

Ref: 125730

3 CUOTAS
SIN INTERÉS
CON TARJETA DE CRÉDITO DE:
\$34.000⁰⁰

CAMELIA
pantalón

Ref: 125626

Ref: 125730
Remera escote redondo, manga corta con estampa central en delantero.
Realizada en Jersey. Calce Clásico.

Color: Blanco.
Talles: 42 · 44 · 46 · 48

\$38.500⁰⁰

Ref: 125626
Pantalón tiro medio, con cintura elástica, bolsillos amplios delanteros.
Espalda con canesú y falsos bolsillos. Pierna amplia y recta, estilo calce wide leg. Realizado en Denim. Calce Clásico.

Color: Denim
Talles: 40 · 42 · 44 · 46 · 48

\$102.000⁰⁰



THAIS
campera

Ref: 125491

3 CUOTAS
SIN INTERÉS
CON TARJETA DE CRÉDITO DE:
\$16.333⁰⁰

Ref: 125491
Campera con cierre en acceso delantero, capucha forrada y bolsillos estilo canguro. Original combinación de recortes a contra color. Realizada en Rústico liviano. Calce Amplio.

Color: Blanco con gris topo.
Talles: 40 · 42 · 44 · 46 · 48

\$75.000⁰⁰

Ref: 125493
Babucha tiro medio con cintura elástica. Detalles a contratono y amplios bolsillos laterales. Ruedo con elástico. Realizada en Rústico liviano. Calce Clásico.

Color: Blanco con gris topo.
Talles: 40 · 42 · 44 · 46 · 48

\$49.000⁰⁰



AITANA
babucha

Ref: 125493

**NUEVO
PRODUCTO**

LANZAMIENTO C10

THAIS
campera
Ref: 125491

3 CUOTAS
SIN INTERÉS
CON TARJETA DE CRÉDITO DE:
\$25.000⁰⁰

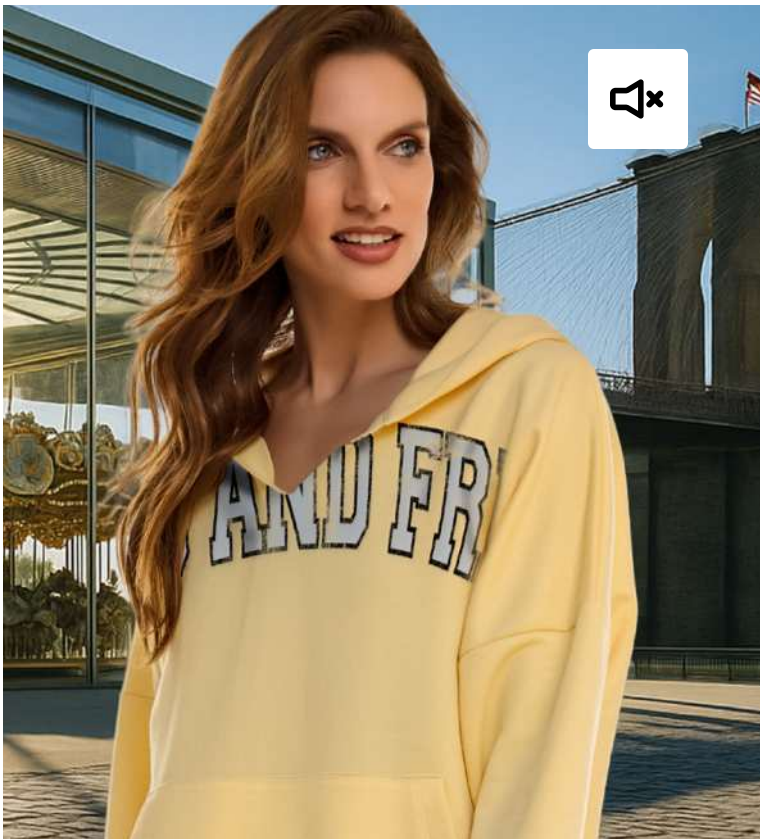

**NUEVO
PRODUCTO**

LANZAMIENTO C10

MALASIA
buzo

Ref: 125612

**3 CUOTAS
SIN INTERÉS**
CON TARJETA DE CRÉDITO DE:

\$24.000⁰⁰

VITALE
calza

Ref: 124630

**3 CUOTAS
SIN INTERÉS**
CON TARJETA DE CRÉDITO DE:

\$16.633⁰⁰

Ref: 125612

Buzo oversize con detalles al corte en escote y vista interna con capucha forrada y bolsillo canguro. Hombro caído y gran estampa con efecto desgastado en el frente. Realizado en Rustico liviano. Calce Oversize.

Color: Amarillo.

Talles: 42 · 44 · 46 · 48 · 50

\$72.000⁰⁰

Ref: 124630

Básica de tiro medio con cintura elástica que se adapta al cuerpo con comodidad. Un infaltable de todos los días.

Realizada en algodón elástico. Calce al cuerpo.

Color: Negro.

Talles: 40 · 42 · 44 · 46 · 48

\$49.900⁰⁰



**NUEVO
PRODUCTO**

LANZAMIENTO C10



**3 CUOTAS
SIN INTERÉS**
CON TARJETA DE CRÉDITO DE:

\$10.667⁰⁰

ADELINA
musculosa

Ref: 125618

Musculosa escote redondo, con detalle de bordador a contra tono y estampa en delantero. Realizada en Jersey fine. Calce Clásico.

Color: Blanco.

Talles: 40 · 42 · 44 · 46 · 48

\$32.000⁰⁰



3 CUOTAS
SIN INTERÉS
CON TARJETA DE CRÉDITO DE:

\$36.667⁰⁰

PRODUCTO AGOTADO PRODUCTO AGOTADO PRODUCTO AGOTADO PRODUCTO AGOTADO

AMELIA
chaqueta

Ref: 125590
Chaqueta de jean con botones metálicos, canesú diagonal en delantero con bolsillos y canesú recto en espalda, con trabilla para colgar. Ruedo semiredondeado y lavado desgastado sectorizado.
Realizada en Denim. Calce Clásico.
Color: Denim
Talles: 48 · 50

\$110.000⁰⁰

AMELIA
chaqueta

Ref: 125590

CAMILA
pantalón

Ref: 125524

Ref: 125524

Tiro medio con cintura ancha, botones metálicos y presillas. Pierna semi oxford que estiliza y suma movimiento. Acceso con cierre en el delantero. Realizado en bengalina elastizada. Calce al cuerpo.

Color: Negro y Blanco.

Talles: 40 · 42 · 44 · 46 · 48

\$59.000⁰⁰

3 CUOTAS
SIN INTERÉS
CON TARJETA DE CRÉDITO DE:

\$19.667⁰⁰





NAIARA

remera

Ref: 125615

3 CUOTAS
SIN INTERÉS
CON TARJETA DE CRÉDITO DE:

\$17.333⁰⁰

Ref.: 125615
Remera holgada escote redondo, manga entera con estampa full delantero en tonos acuarelados.
Realizada en Jersey lino viscosa. Calce Clásico.
Color: Lino.
Talles: 48

\$52.000⁰⁰



PAULA
blusa

Ref: 125502

Blusa escote en V con vista, manga entera y tajos laterales. Una prenda fresca y liviana en un tejido plano para este verano que realza cualquier look. Realizada en Rayón asargado. Calce Clásico.

Color: Negro y Beige.

Talles: 40 · 42 · 44 · 46 · 48 · 50

\$49.000⁰⁰



PAULA
blusa
Ref. 125502

3 CUOTAS
SIN INTERÉS
CON TARJETA DE CRÉDITO DE:
\$16.333⁰⁰

PENELOPE

camisa

Ref: 125608



SORAYA

short

Ref: 125500

Ref.: 125608

Camisa cuello mao con detalle de pequeños frunces en copa de manga y en puño para dar un efecto balloon. Realizada en Poplin. Calce Clásico.

Color: Rayado rosa con blanco con negro.

Talles: 42 · 44 · 46 · 48 · 50

\$69.000⁰⁰

Ref: 125500

Short tiro medio con cintura aplicada. Acceso con cierre y botón, detalle de presillas y amplios bolsillos delanteros.

Realizado en Bengalina elastizada. Calce Clásico.

Color: Negro y Beige

Talles: 40 · 42 · 44 · 46 · 48

\$54.000⁰⁰

3 CUOTAS
SIN INTERÉS
CON TARJETA DE CRÉDITO DE:

\$18.000⁰⁰

3 CUOTAS
SIN INTERÉS
CON TARJETA DE CRÉDITO DE:
\$23.000⁰⁰

PENELOPE
camisa

Ref: 125608



3 CUOTAS
SIN INTERÉS
CON TARJETA DE CRÉDITO DE:

\$14.000⁰⁰

ALICE
remera

Ref: 125494

Ref.: 125494
Remera escote redondo manga corta con estampa en el delantero. Tendencia de esta temporada, las estampas marítimas. Realizada en Jersey snow.
Colores: Blanco.
Talles: 40 · 42 · 44 · 46 · 48 · 50

\$42.000⁰⁰

Ref: 125504
Pantalón tiro medio, cintura finita y elastizada. Pierna recta de ruedo amplio. Realizada en Rayón asargado. Calce Clásico
Colores y Talles:
Verde seco claro 40 · 42 · 44 · 46 · 48 · 50
Negro 40 · 42 · 44 · 46 · 48 · 50
Azul 42 · 44 · 48 · 50

\$52.500⁰⁰

3 CUOTAS
SIN INTERÉS
CON TARJETA DE CRÉDITO DE:

\$17.500⁰⁰

MARGARITA
pantalón

Ref: 125504





3 CUOTAS
 SIN INTERÉS
CON TARJETA DE CRÉDITO DE:
\$29.667⁰⁰

Ref: 125607
 Vestido camisero escote en V con botones de acceso delantero que permiten usarlo como túnica, entre otras formas. Un vestido con diseño romántico chic, propio de esta temporada verano 25 /26. Manga 3/4 con elástico que apoya y ruedo evase con frunces y volado. Realizado en Rayón asargado. Calce Clásico.
 Color: Blanco.
 Talles: 40 · 42 · 44 · 46 · 48

\$89.000⁰⁰

TANIA
vestido



TANIA
vestido

Ref: 125607

3 CUOTAS
SIN INTERÉS
CON TARJETA DE CRÉDITO DE:

\$11.967⁰⁰

ARUBA
body
Ref: 125545

Ref.: 125545
Body colaless escote redondo estilo musculosa.
Realizado en viscosa elastizada. Calce al cuerpo.
Color: animal print.
Talles: 40 · 42 · 44 · 48

\$35.900⁰⁰

Ref: 125501
Falda midi con detalles de falsos botones en el
delantero y tajo. Con pinzas de entalle en delantero
y espalda para mejor calce y cierre invisible lateral.
Realizada en Rayón asargado. Calce Clásico

Color: Negro.
Talles: 46 · 48 · 50

\$57.900⁰⁰



3 CUOTAS
SIN INTERÉS
CON TARJETA DE CRÉDITO DE
\$19.300⁰⁰

VILMA
falda
Ref: 125501





3 CUOTAS
SIN INTERÉS
CON TARJETA DE CRÉDITO DE:
\$14.167⁰⁰

Ref: 125585
Short tiro medio con cintura elástica y cordón con puntera diferenciada para ajustar. Bolsillos laterales y detalle de recortes. Realizado en Rústico. Calce Clásico.
Color: Blanco y Negro.
Talles: 40 · 42 · 44 · 46 · 48

\$42.500⁰⁰

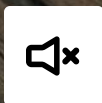

AMOR
short
Ref: 125585



3 CUOTAS
SIN INTERÉS
CON TARJETA DE CRÉDITO DE:

\$13.000⁰⁰

Ref: 125610

Remera escote redondo manga corta con originales recortes que combina rayado hilado color. Costuras pisadas en escote y sisa con bordador a contra tono. Estampa en el frente delantero. Realizada en Jersey. Calce Clásico.

Color: Rayado

Talles: 40 · 42 · 44 · 46 · 48

\$39.000⁰⁰

VINICIA
remera



BELISSA
musculosa

Ref.: 124665
Musculosa básica de bretel fino. Un clásico infaltable. Realizada en Viscosa elastizada. Calce al cuerpo.
Colores y Talle:
Rosa 40 · 42 · 46 · 48
Salmón 40 · 42 · 46 · 48
Verde 40 · 42
Acqua 40 · 46

\$21.700⁰⁰

BELISSA
musculosa
Ref: 124665

3 CUOTAS
SIN INTERÉS
CON TARJETA DE CRÉDITO DE:

\$7.233⁰⁰



3 CUOTAS
SIN INTERÉS
CON TARJETA DE CRÉDITO DE:

\$28.600⁰⁰

3 CUOTAS
SIN INTERÉS
CON TARJETA DE CRÉDITO DE:

\$24.667⁰⁰

Ref: 125591
Short tiro medio con cintura elástica y cordón a contra tono. Bolsillos amplios delanteros y en espalda. Proceso de lavado desgastado y suavizado. Realizado en Denim.
Calce Clásico.
Color: Denim.
Talles: 40 · 42 · 44 · 46 · 48

\$74.000⁰⁰



ATENAS
buzo

Ref: 125624

CINTIA
short

Ref: 125591



ATENAS
buzo

Ref.: 125624

Buzo clásico con capucha forrada a tono y detalle de recorte con tira tejida hilado color. Realizado en Rústico. Calce Clásico.

Color: Blanco.

Talles: 40 · 44 · 46 · 48

\$85.800⁰⁰



3 CUOTAS
SIN INTERÉS
CON TARJETA DE CRÉDITO DE:
\$8.167⁰⁰

CLARISSA
musculosa
Ref. 124666



CLARISSA
musculosa

Ref.: 124666
Musculosa básica de escote redondo y breteles anchos.
Realizada en Viscosa elastizada. Calce al cuerpo.
Colores y Talle:
Blanco 40 · 44 · 46 · 48 · 50
Negro 40 · 42 · 44 · 46 · 48 · 50

\$24.500⁰⁰

ELEGANCE | BASICS | HOMEWEAR + SOCKS

LINGERIE

FOR ALL STYLES



FOR ALL STYLES

UNA COLECCIÓN QUE SE
ADAPTA A TU DÍA A DÍA.
PENSADA PARA TODOS
TUS LOOKS, PARA TODAS
TUS VERSIONES.

ANABELLE

CORPIÑO

REF: 124213



ANABELLE

TIRO CORTO

REF: 123855

ELEGANCE

3

CUOTAS
SIN INTERÉS

CON TARJETA DE CRÉDITO DE:

\$8.500⁰⁰

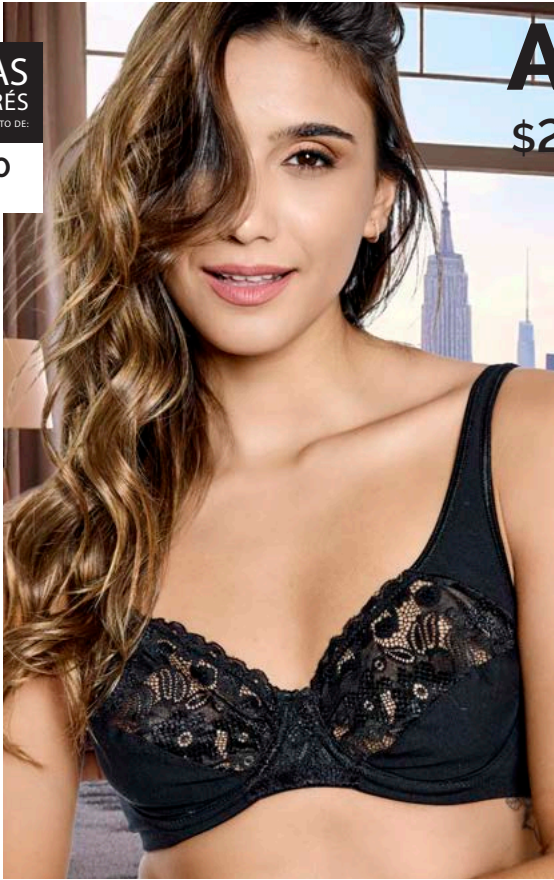

ANABELLE

\$25500⁰⁰

REF: 124213
CORPIÑO CON ARO Y BRETELES ANCHOS REGULABLES PARA MEJOR SOSTÉN.
REALIZADO EN ALGODÓN Y PUNTILLA ELASTIZADA.
CALCE AL CUERPO.
COLOR: NEGRO Y AVELLANA. TALLES: 95-100-105-110

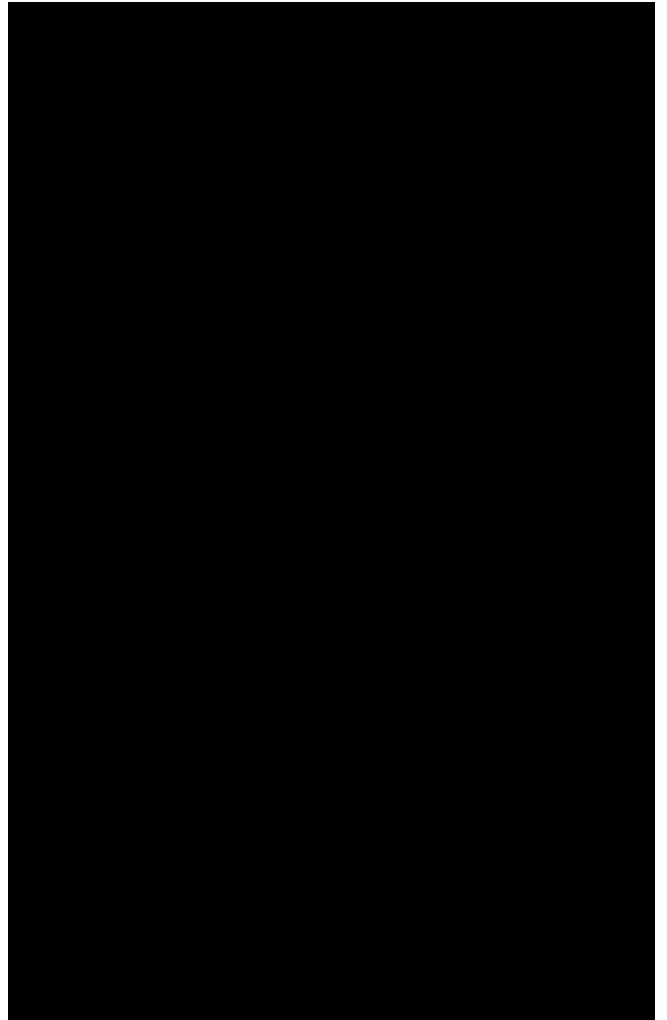

3

CUOTAS
SIN INTERÉS

CON TARJETA DE CRÉDITO DE:

\$4.000⁰⁰

ANABELLE

\$12000⁰⁰

REF: 123855
BOMBACHA TIRO CORTO CON DETALLE DE PUNTILLA ELASTIZADA EN PIERNAS DELANTERAS.
REALIZADO EN ALGODÓN Y PUNTILLA ELASTIZADA.
CALCE AL CUERPO.
COLOR: NEGRO Y VINO.
TALLES: 5-6



ELEGANCE

DOLCE
TIRO CORTO
REF: 124299

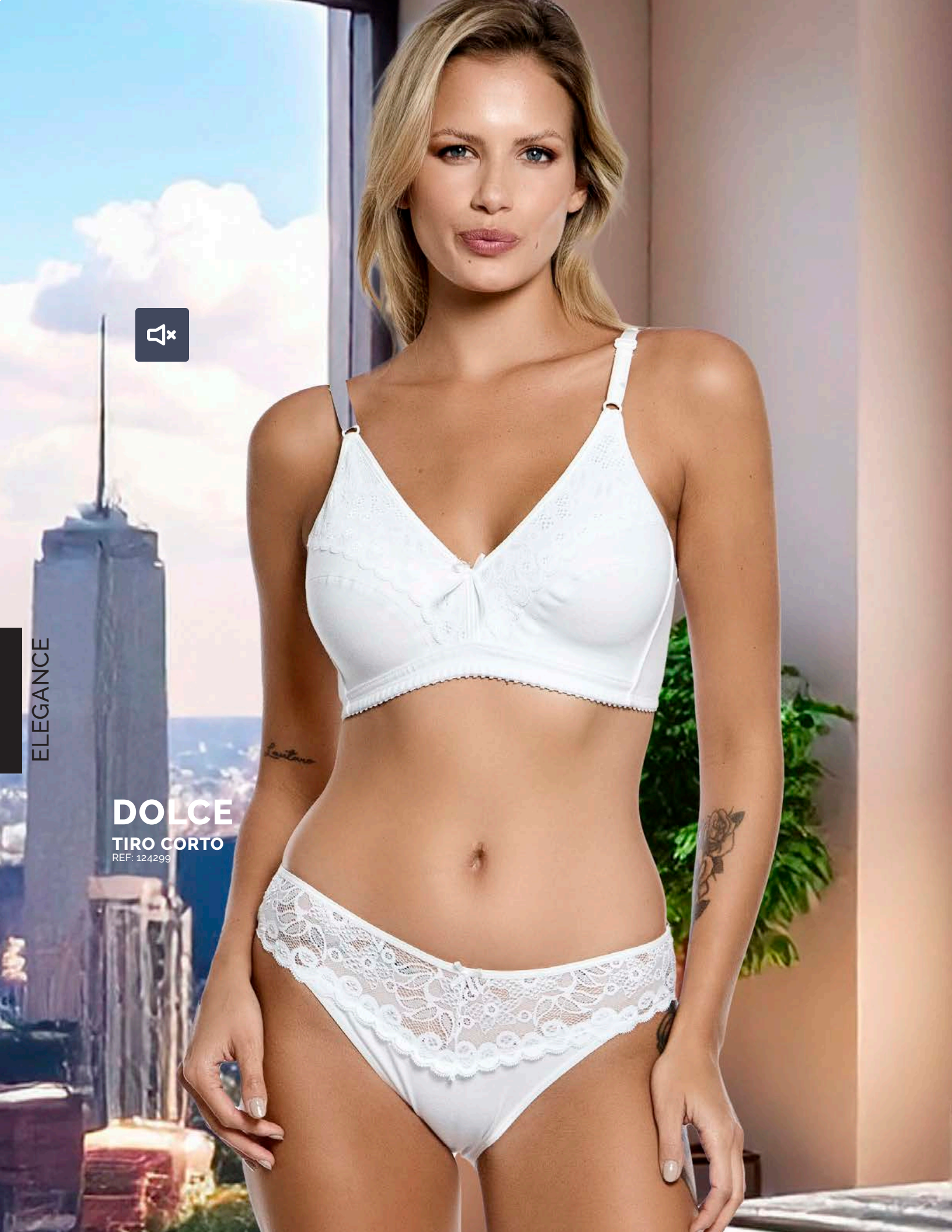



REF: 124299
TIRO CORTO CON DETALLE DE PUNTILLA ELASTIZADA EN DELANTERO.
REALIZADA EN ALGODÓN ELASTIZADO
CALCE AL CUERPO
COLORES: BLANCO, NEGRO Y ROJO.
TALLES BLANCO: 5, NEGRO: 2, ROJO: 2-3-4-5

DOLCE

\$14900⁰⁰

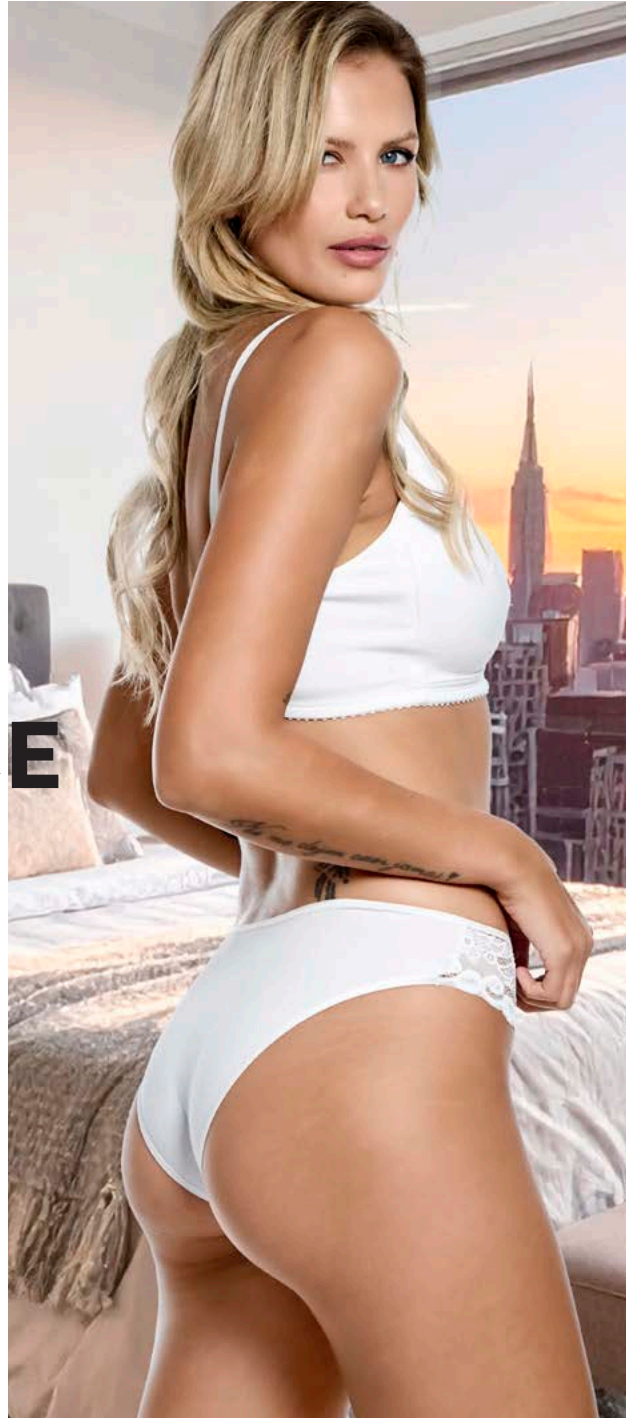

3 CUOTAS
SIN INTERÉS
CON TARJETA DE CRÉDITO DE.

\$4.967⁰⁰



ELEGANCE

GALAX

BODY
REF: 125475



REF: 125475
BODY VEDELESS CON TOP INTERNO Y PINZAS DE BUSTO PARA UN MEJOR CALCE. ESCOTE RECTO CON ELÁSTICO INTERNO PARA MEJOR SUJECIÓN Y AMPLIOS BRETILES DOBLE. ESPALDA CON SUSTRACCIÓN. REALIZADO EN ALGODÓN ELASTIZADO. CALCE AL CUERPO. COLOR: NEGRO.
TALLES: 44

3 CUOTAS
SIN INTERÉS
CON TARJETA DE CRÉDITO DE.

\$16.600⁰⁰

GALAX

\$49800⁰⁰



ARUBA

\$35900⁰⁰

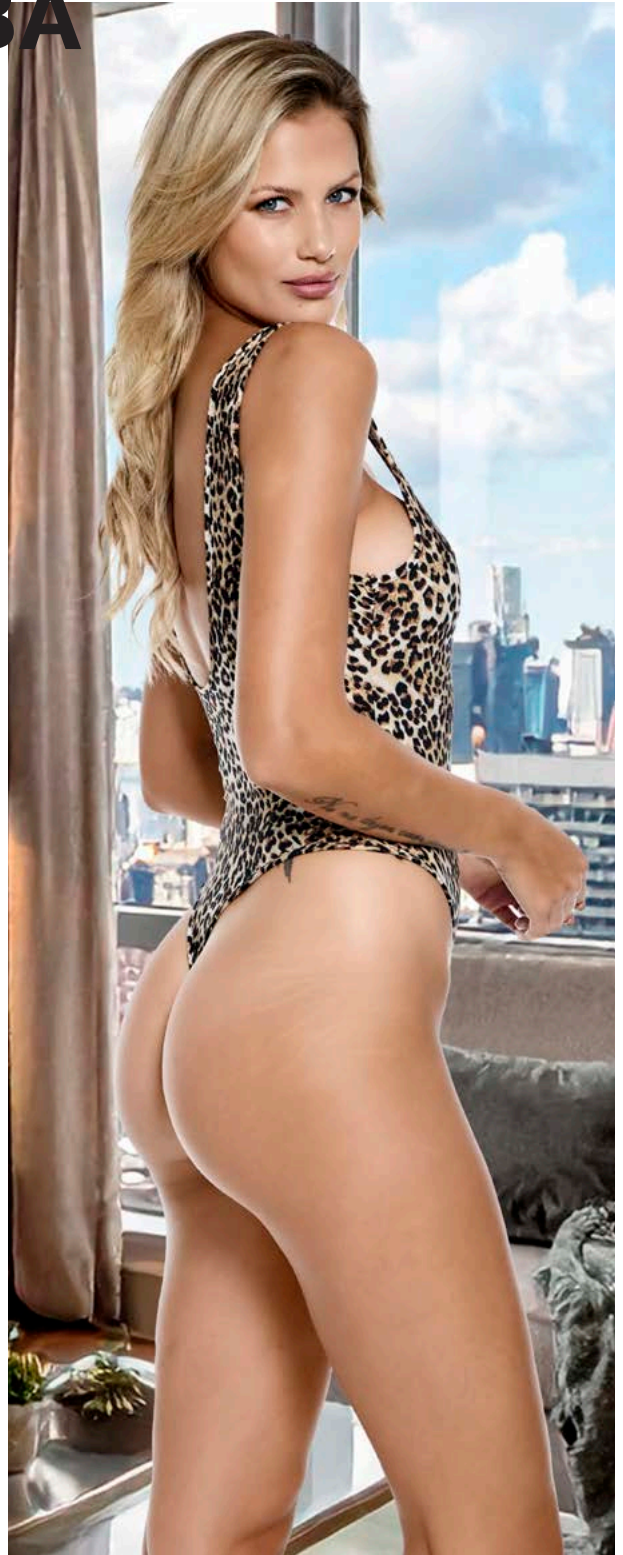

3 CUOTAS
SIN INTERÉS
CON TARJETA DE CRÉDITO DE:

\$11.967⁰⁰

REF: 125545
BODY COLALESS ESCOTE REDONDO ESTILO MUSCULOSA.
REALIZADO EN VISCOSA ELASTIZADA CALCE AL CUERPO
COLOR: ANIMAL PRINT
TALLES: TALLES: 40 · 42 · 44 · 48

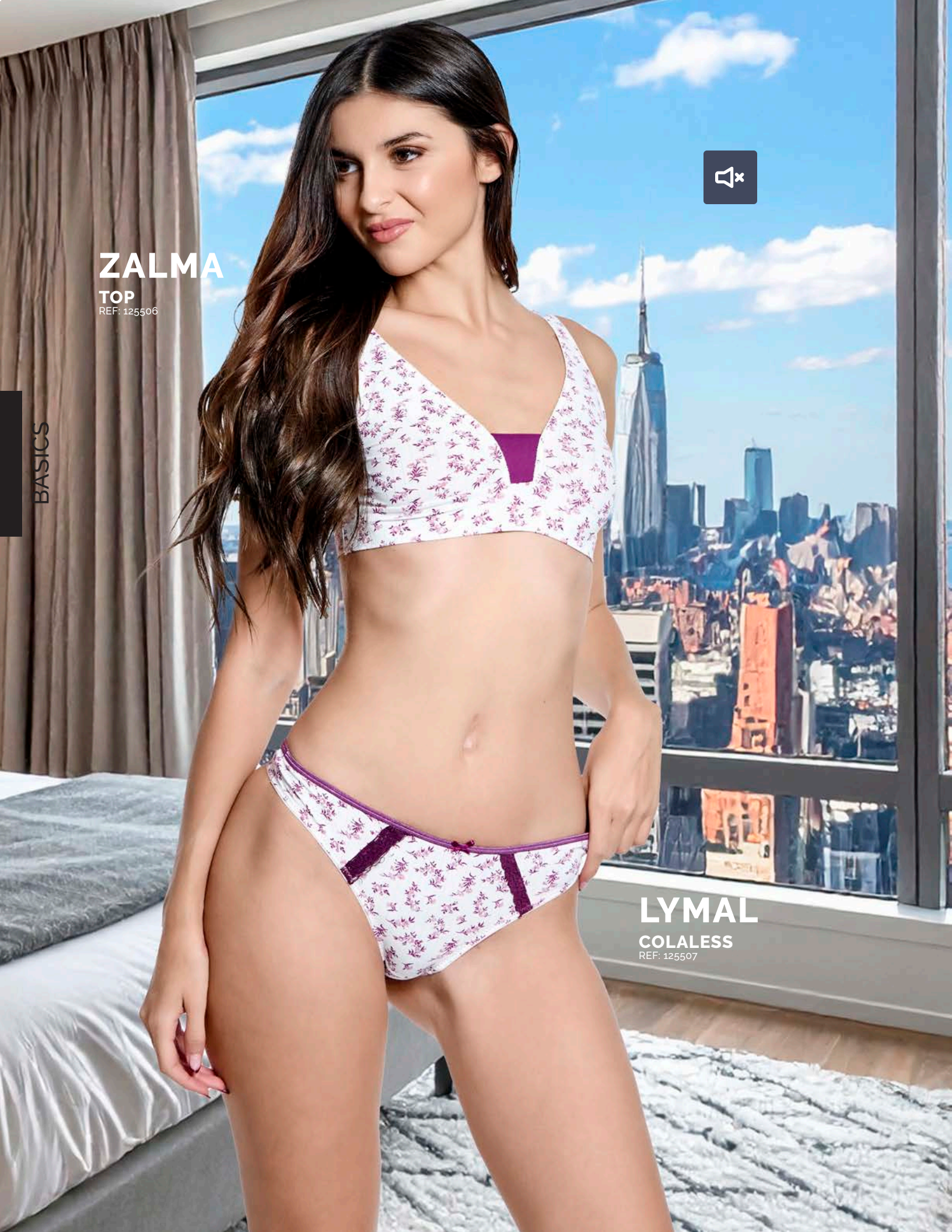

ZALMA

TOP

REF: 125506

BASICS

LYMAL

COLALESS

REF: 125507



ZALMA

\$26000⁰⁰

REF: 125506
CORPIÑO ESTILO TOP CON COSTURAS REFORZADAS ZIGZAG EN ESCOTE Y BRETEL. CINTURA DOBLE TELA QUE APOYA Y NO MARCA. REALIZADO EN MICROFIBRA ESTAMPADA CALCE AL CUERPO
COLOR: ESTAMPADO BLANCO CON MORADO TALLES: 85-90-95-100

3 CUOTAS
SIN INTERÉS
CON TARJETA DE CRÉDITO DE:

\$8.667⁰⁰



3 CUOTAS
SIN INTERÉS
CON TARJETA DE CRÉDITO DE:

\$3.467⁰⁰

REF: 125507
COLALESS COMBINADA CON PUNTILLA EN EL DELANTERO Y COSTURAS REFORZADAS ZIGZAG EN PIERNAS. REALIZADO EN MICROFIBRA ESTAMPADA CALCE AL CUERPO
COLOR: ESTAMPADO BLANCO CON MORADO TALLES: 3-4

LYMAL

\$10400⁰⁰



NAREL

TAZA SOFT

REF: 125507

BASICS

DARIA

CULOTTE

REF: 125509



3 CUOTAS
SIN INTERÉS
CON TARJETA DE CRÉDITO DE:
\$13.667⁰⁰

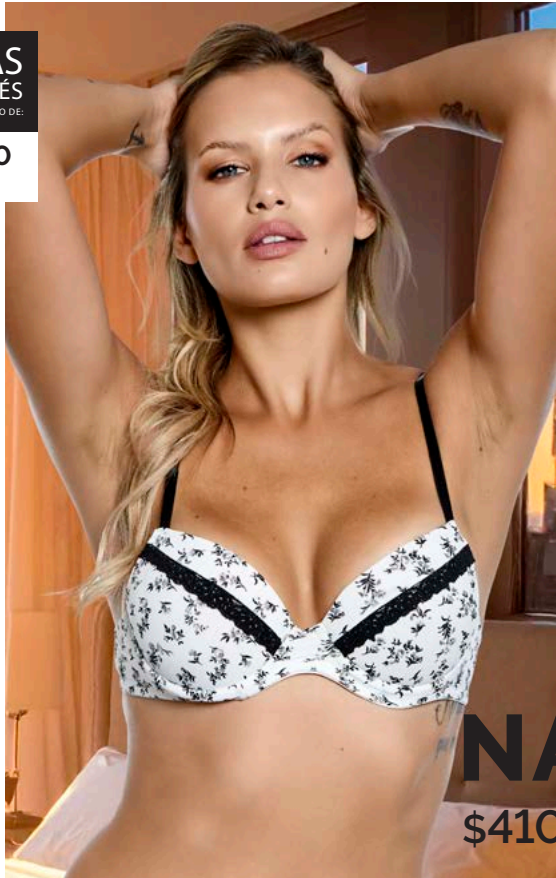

NAREL
\$41000⁰⁰

REF: 125508
CORPINO TAZA SOFT CON PUSH UP Y BASE. COMBINADO CON
DETALLE A CONTRACOLOR EN BRETTEL Y PUNTILLA EN TAZA.
REALIZADO EN MICROFIBRA ESTAMPADA CALCE AL CUERPO
COLOR: ESTAMPADO BLANCO CON NEGRO
TALLES: 85-90-95-100

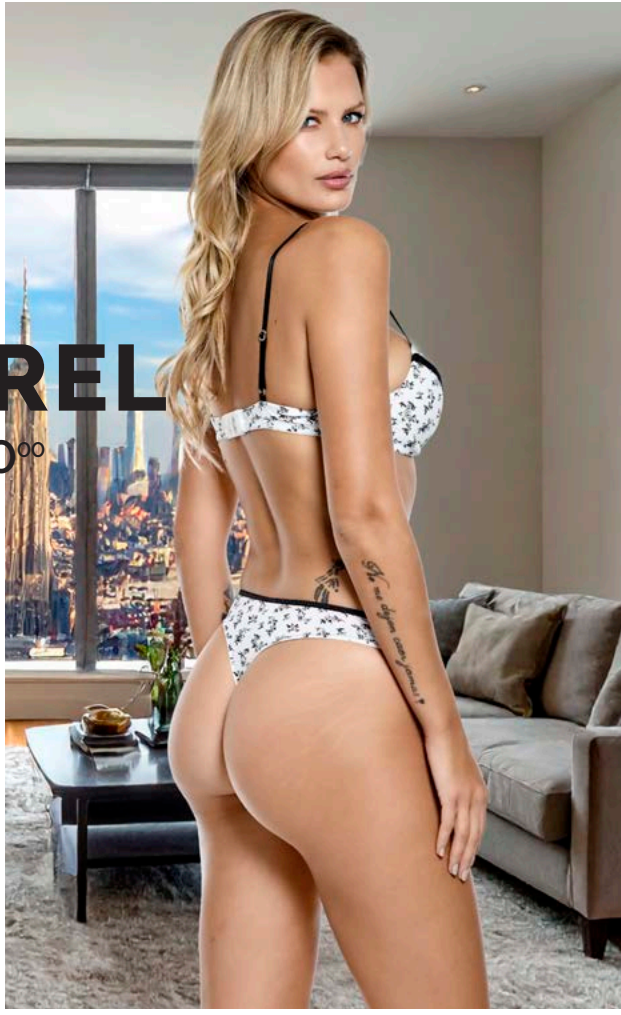

DARIA
\$14900⁰⁰

REF: 125509
CULOTTE COMBINADO CON PUNTILLA EN DELANTERO Y COSTU-
RAS REFORZADAS.
REALIZADO EN MICROFIBRA ESTAMPADA CALCE AL CUERPO
COLOR: ESTAMPADO BLANCO CON NEGRO TALLE: 3-4



3 CUOTAS
SIN INTERÉS
CON TARJETA DE CRÉDITO DE:
\$4.967⁰⁰

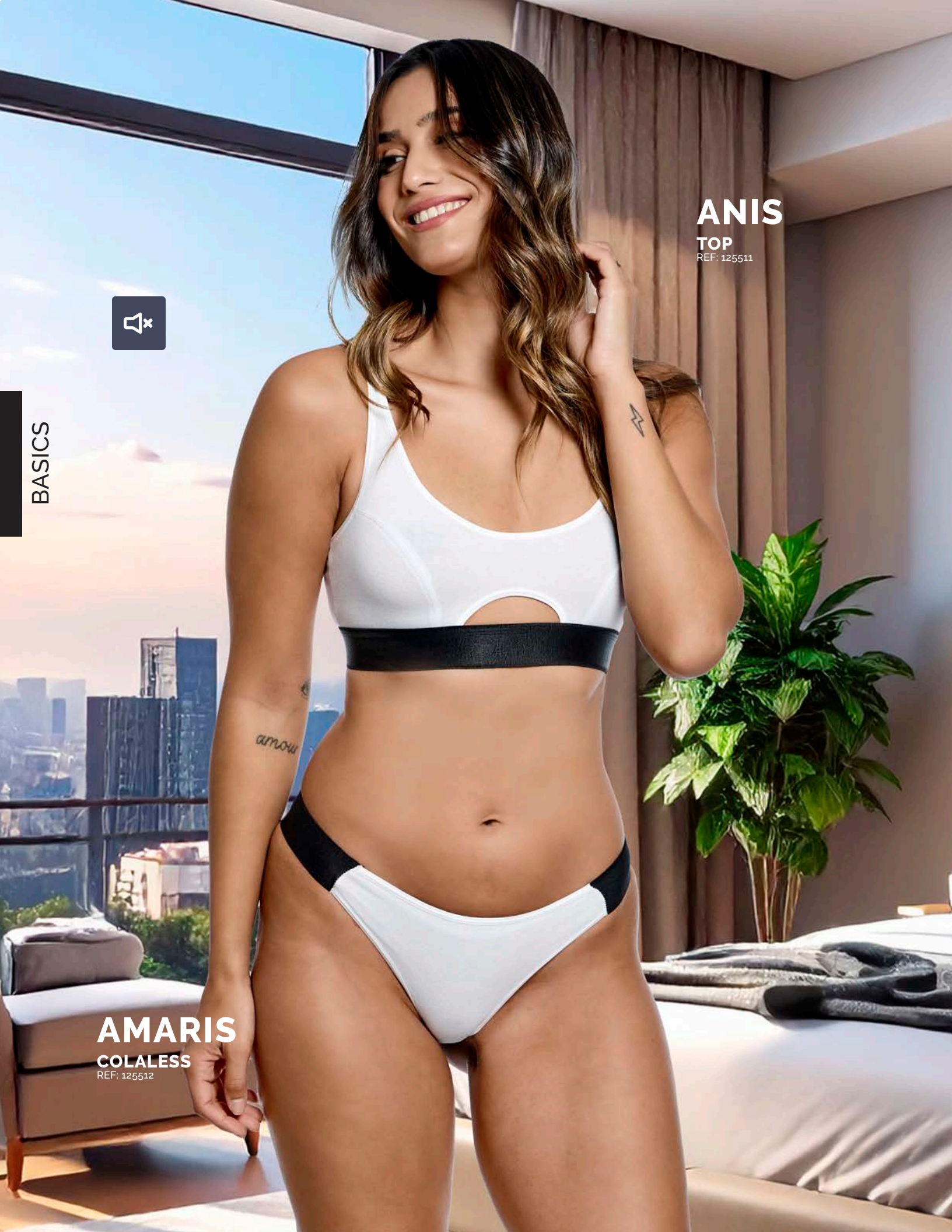

ANIS

TOP
REF: 125511



BASICS

AMARIS

COLALESS
REF: 125512

REF: 125511
CORPIÑO ESTILO TOP CON BRETELES REGULABLES, PINZA DE BUSTO Y SUSTRACCIÓN EN EL DELANTERO. CINTURA CON ELÁSTICO ANCHO. REALIZADO EN ALGODÓN ELASTIZADO CALCE AL CUERPO
COLORES Y TALLERES:
BLANCO 85-90-95-100
NEGRO 85-90

3 CUOTAS
SIN INTERÉS
CON TARJETA DE CRÉDITO DE:

ANIS
\$16000⁰⁰

\$5.334⁰⁰



AMARIS
\$8400⁰⁰



3 CUOTAS
SIN INTERÉS
CON TARJETA DE CRÉDITO DE:

\$2.800⁰⁰

REF: 125512
COLALESS CON ELÁSTICO A CONTRA COLOR EN LATERALES. REALIZADO EN ALGODÓN ELASTIZADO CALCE AL CUERPO
COLOR Y TALLERES:
BLANCO 5
NEGRO 5



PAULA

CORPIÑO
REF: 125515

BASICS

MOLLY
VEDETINA ALTA
REF: 125513

REF: 125515
CORPINO TAZA SOFT CON PUSH UP Y BASE. COSTURAS REFORZADAS
EN ZIGZAG Y BRETELES REGULABLES.
REALIZADO EN ALGODÓN ELASTIZADO
CALCE AL CUERPO
COLORES: GRIS MELANGE Y ROSA
TALLES: 90-95-100

PAULA

\$42000⁰⁰

3 CUOTAS
SIN INTERÉS
CON TARJETA DE CRÉDITO DE:
\$14.000⁰⁰

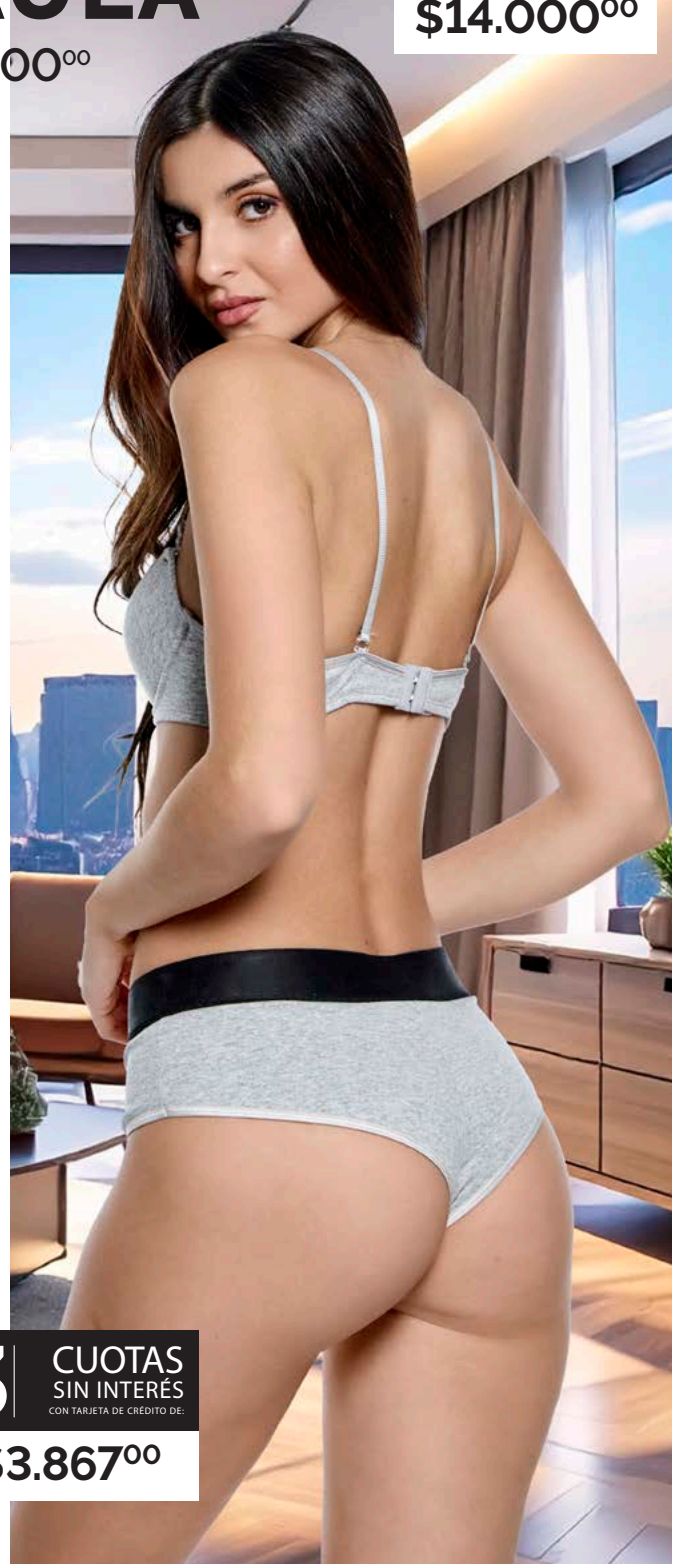

MOLLY

\$11600⁰⁰



3 CUOTAS
SIN INTERÉS
CON TARJETA DE CRÉDITO DE:
\$3.867⁰⁰

REF: 125513
VEDETINA ALTA CON CINTURA A CONTRA TONO Y COSTURA CENTRAL. REALIZADA EN ALGODÓN ELASTIZADO CALCE AL CUERPO
COLORES Y TALLES:
GRIS MELANGE 3-4
ROSA 4

LYS
CORPIÑO
REF:125514

BASICS

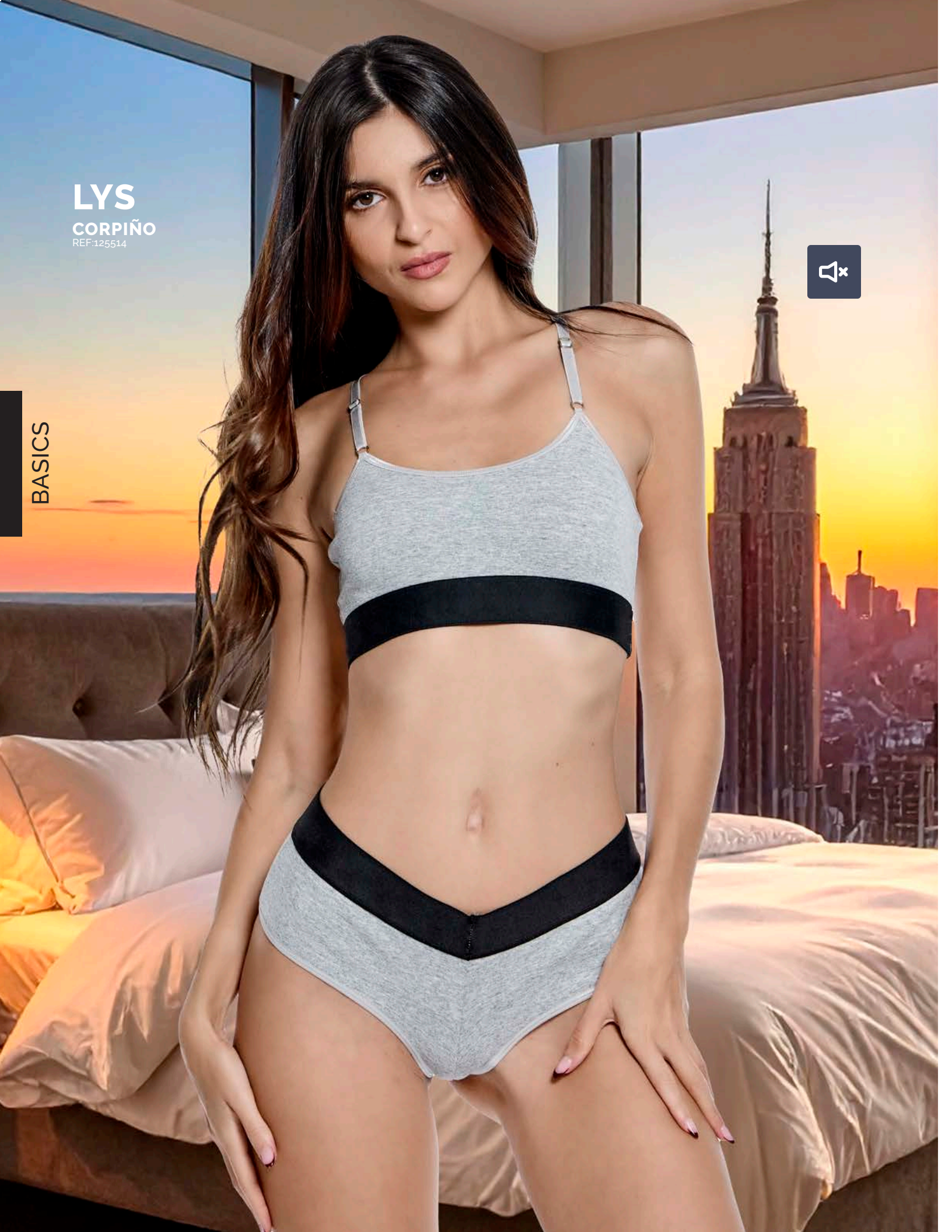

LYS
\$16000⁰⁰



**BRETELES REGULABLES,
CINTURA CON ELÁSTICO
Y ESPALDA CON FORMA
CRUZADA**



REF:125514
CORPINO TIPO TOP CON BRETELES REGULABLES CINTURA CON ELÁSTICO A CONTRA TONO Y ESPALDA CON FORMA CRUZADA. REALIZADO EN ALGODÓN ELASTIZADO
CALCE AL CUERPO
COLORES: GRIS MELANGE Y ROSA
TALLES: 85-90-95-100

3 CUOTAS
SIN INTERÉS
CON TARJETA DE CRÉDITO DE:
\$5.333⁰⁰

BASICS

NEVE
CULOTTE
REF: 125510





REF: 125510
CULOTTE BÁSICO CON COSTURA CENTRAL.
REALIZADO EN ALGODON ELASTIZADO
CALCE AL CUERPO
COLORES: GRIS MELANGE, AVELLANA, BLANCO Y NEGRO
TALLES: 2-3-4-5

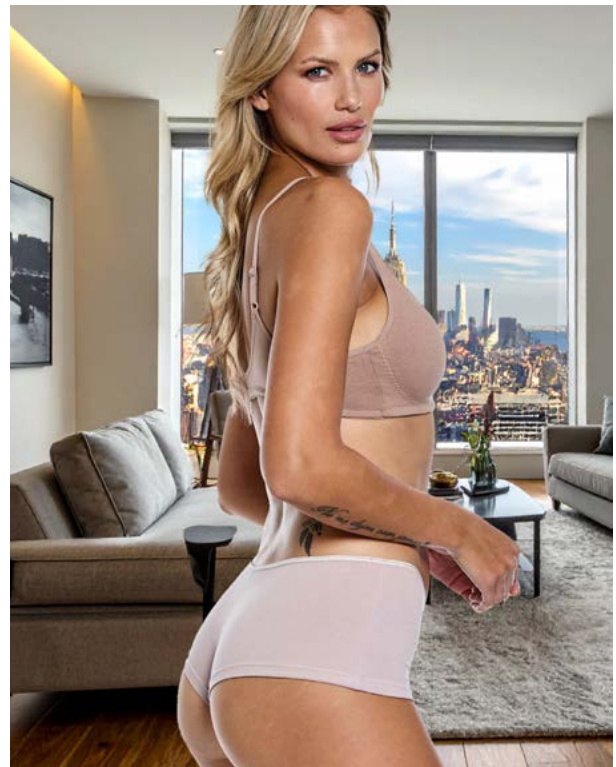

NEVE

\$11000⁰⁰

3 CUOTAS
SIN INTERÉS
CON TARJETA DE CREDITO DE:
\$3.667⁰⁰



TRANI

TOP
REF: 123415

BASICS

MARCIA

COLALESS
REF: 125030



REF: 125030
COLALESS BÁSICA CON ELÁSTICO PARTIDO AL TONO.
REALIZADO EN ALGODÓN ELASTIZADO.
CALCE AL CUERPO.
COLORES Y TALLES:
BLANCO 2-3-4-5
GRIS MELANGE 3-4-5
NEGRO 2-3-4-5



MARCIA

~~\$11900⁰⁰~~
\$8330⁰⁰

3 CUOTAS
SIN INTERÉS
CON TARJETA DE CRÉDITO DE:

\$2.777⁰⁰



TRANI

\$19900⁰⁰

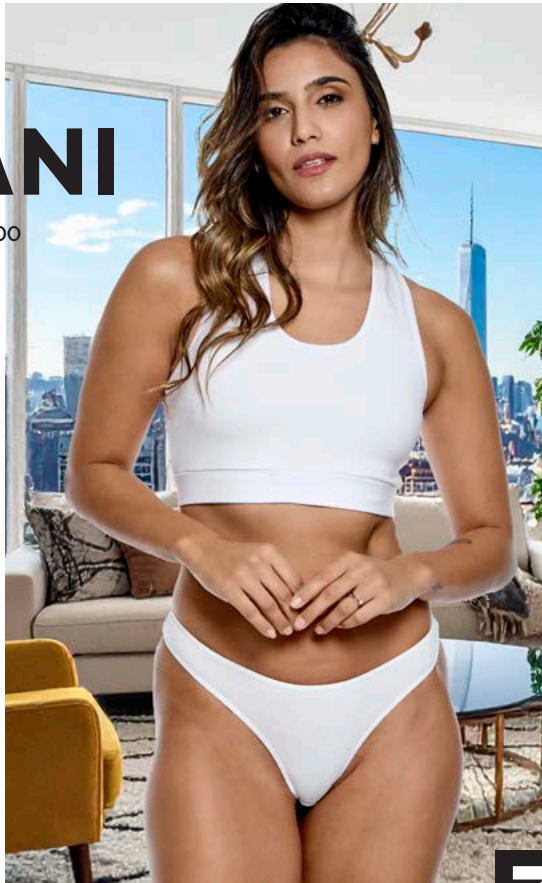

REF: 123415
TOP CON ESPALDA TIPO DEPORTIVO Y TERMINACIÓN DE ELÁSTICO
EMBUTIDO PARA MAYOR COMODIDAD Y CALCE PERFECTO.
REALIZADO EN ALGODÓN ELASTIZADO.
CALCE AL CUERPO.
COLORES Y TALLES:
NEGRO 85
BLANCO 85-90

3 CUOTAS
SIN INTERÉS
CON TARJETA DE CRÉDITO DE:

\$6.634⁰⁰

BASICS

MAURINA

SHORT
REF: 125520



REF: 125520
SHORT CORTO CON CINTURA DOBLE EN LA MISMA TELA PARA UN
MAYOR CONFORT.
REALIZADO EN ALGODÓN ELASTIZADO
CALCE AL CUERPO
COLORES Y TALLERES:
GRIS MELANGE 44-46-48
NEGRO 42- 44

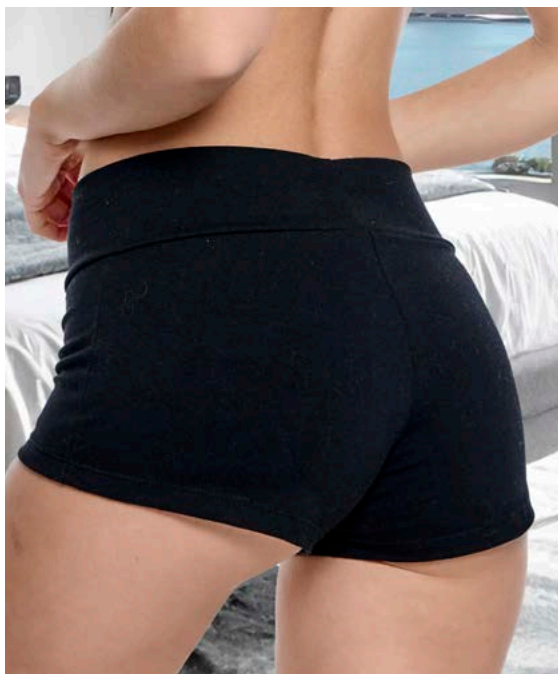

CINTURA DOBLE EN LA MISMA TELA PARA UN MAYOR CONFORT



MAURINA

\$15600⁰⁰

3

CUOTAS
SIN INTERÉS
CON TARJETA DE CREDITO DE:

\$5.200⁰⁰

BASICS

MARCIA

CULOTTE

REF: 125028



REF: 125028
CULOTTE BÁSICO CON ELÁSTICO PARTIDO AL TONO
REALIZADO EN ALGODÓN ELASTIZADO.
CALCE AL CUERPO.
COLOR: GRIS MELANGE, NEGRO Y BLANCO.
TALLES: -2-3-4-5

3 CUOTAS
SIN INTERÉS
CON TARJETA DE CRÉDITO DE:

MARCIA

\$3.244⁰⁰

~~\$13900⁰⁰~~
\$9730⁰⁰



MARCIA

~~\$12900⁰⁰~~
\$9030⁰⁰



3 CUOTAS
SIN INTERÉS
CON TARJETA DE CRÉDITO DE:

\$3.010⁰⁰

REF: 125029
VEDETINA BÁSICA CON ELÁSTICO PARTIDO AL TONO
REALIZADO EN ALGODÓN ELASTIZADO.
CALCE AL CUERPO.
COLOR: GRIS MELANGE, BLANCO Y NEGRO.
TALLES 2-3-4-5



BASICS

FANNY
TIRO CORTO
REF: 123029

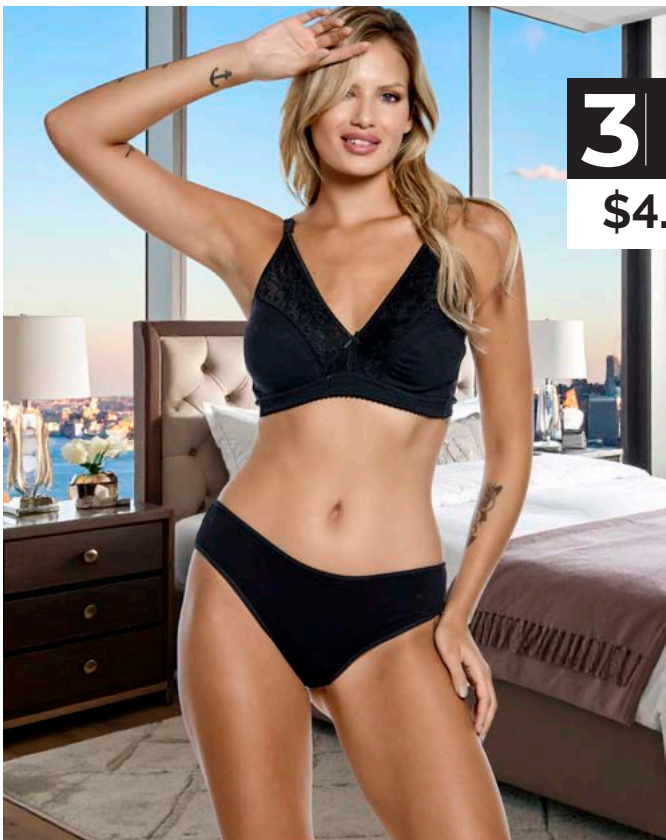

3 CUOTAS
SIN INTERÉS
CON TARJETA DE CRÉDITO DE:
\$4.500⁰⁰

REF: 123029
BÁSICA CON ELÁSTICO PARTIDO AL TONO.
REALIZADO EN ALGODÓN ELASTIZADO.
CALCE AL CUERPO.
COLORES Y TALLES:
BLANCO 3-5
NEGRO 2-3-4-5
GRIS MELANGE 3-5



FANNY
\$13500⁰⁰





BASICS

HANNA
UNIVERSAL
REF: 123026

REF: 123026
BÁSICA CON ELÁSTICO PARTIDO AL TONO.
REALIZADA EN JERSEY ELASTIZADO.
CALCE AL CUERPO.
COLORES Y TALLES:
NEGRO 5-6-7
GRIS MELANGE 3-5-6-7



CON ELÁSTICO PARTIDO AL TONO



HANNA

\$14500⁰⁰

3 CUOTAS
SIN INTERÉS
CON TARJETA DE CRÉDITO DE:

\$4.834⁰⁰

BASICS

DIVA
TRUSA
REF: 124226





DIVA

\$26900⁰⁰



3 CUOTAS
SIN INTERÉS
CON TARJETA DE CRÉDITO DE:

\$8.967⁰⁰



REF: 124226
TRUSA CON CINTURA DOBLE.
REALIZADA EN TRICOT.
CALCE AL CUERPO.
COLOR: BLANCO, AVELLANA Y NEGRO.
TALLES: NEGRO 5, AVELLANA 4, BLANCO 5-6.

PESCI
CORPIÑO SIN ARO
REF: 125510

ELEGANCE

NEVE
CULOTTE
REF: 125510



REF: 123909
NUEVO CORPIÑO SIN ARO, REMOLDEADO EN TAZA Y COSTURAS ZIG ZAG PARA MAYOR COMODIDAD. EL BÁSICO QUE VAS AMAR! CON UN FORMATO NUEVO Y SÚPER CÓMODO. REALIZADO EN ALGODÓN ELASTIZADO. CALCE AL CUERPO. COLORES: BLANCO Y NEGRO.
TALLES: NEGRO: 85-90-95-100-105.
BLANCO: 105.

3 CUOTAS
SIN INTERÉS
CON TARJETA DE CRÉDITO DE:
\$6.942⁰⁰

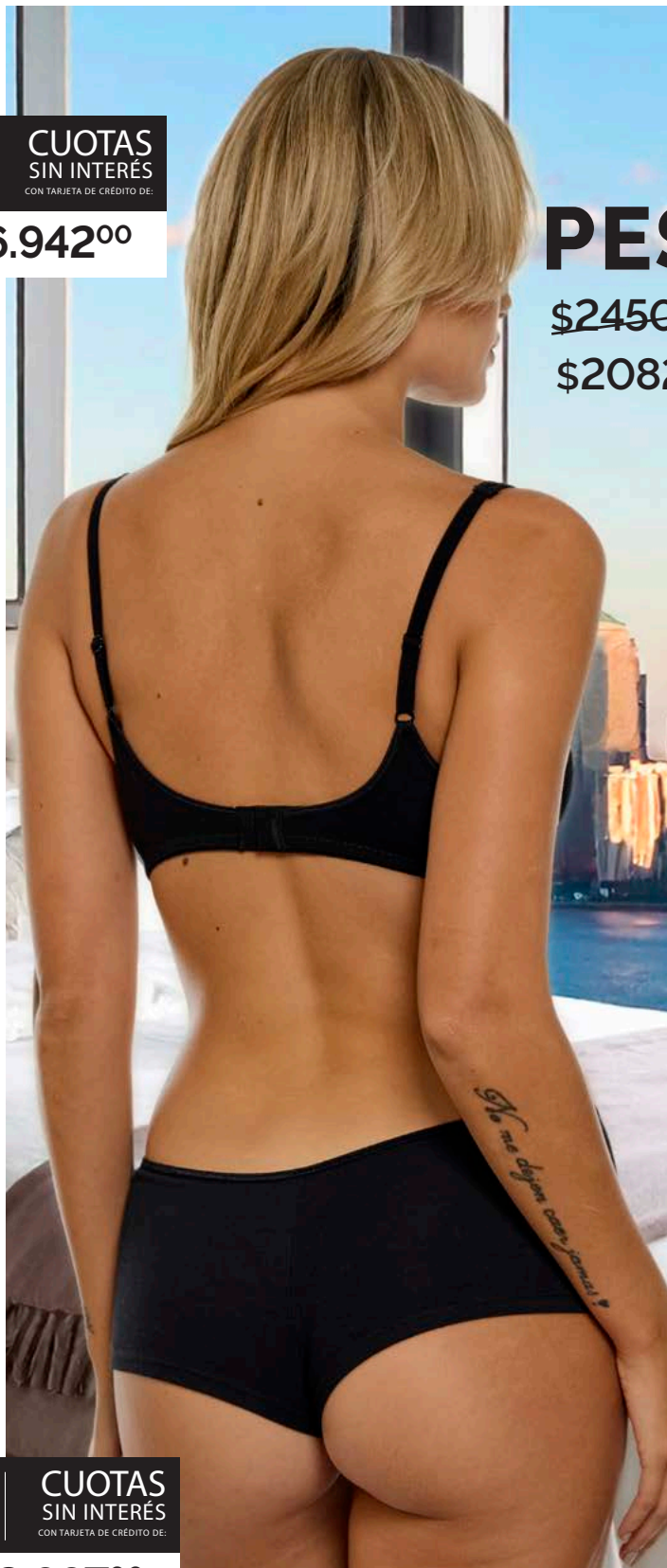

3 CUOTAS
SIN INTERÉS
CON TARJETA DE CRÉDITO DE:
\$3.667⁰⁰

PESCI

~~\$24500⁰⁰~~

\$20825⁰⁰



NEVE

\$11000⁰⁰

REF: 125510
CULOTTE BÁSICO CON COSTURA CENTRAL.
REALIZADO EN ALGODÓN ELASTIZADO
CALCE AL CUERPO
COLORES: GRIS MELANGE, AVELLANA, BLANCO Y NEGRO
TALLES: 2-3-4-5

APASSIONARE

CORPIÑO
REF: 124207

ELEGANCE

APASSIONARE

VEDETINA
REF: 124208

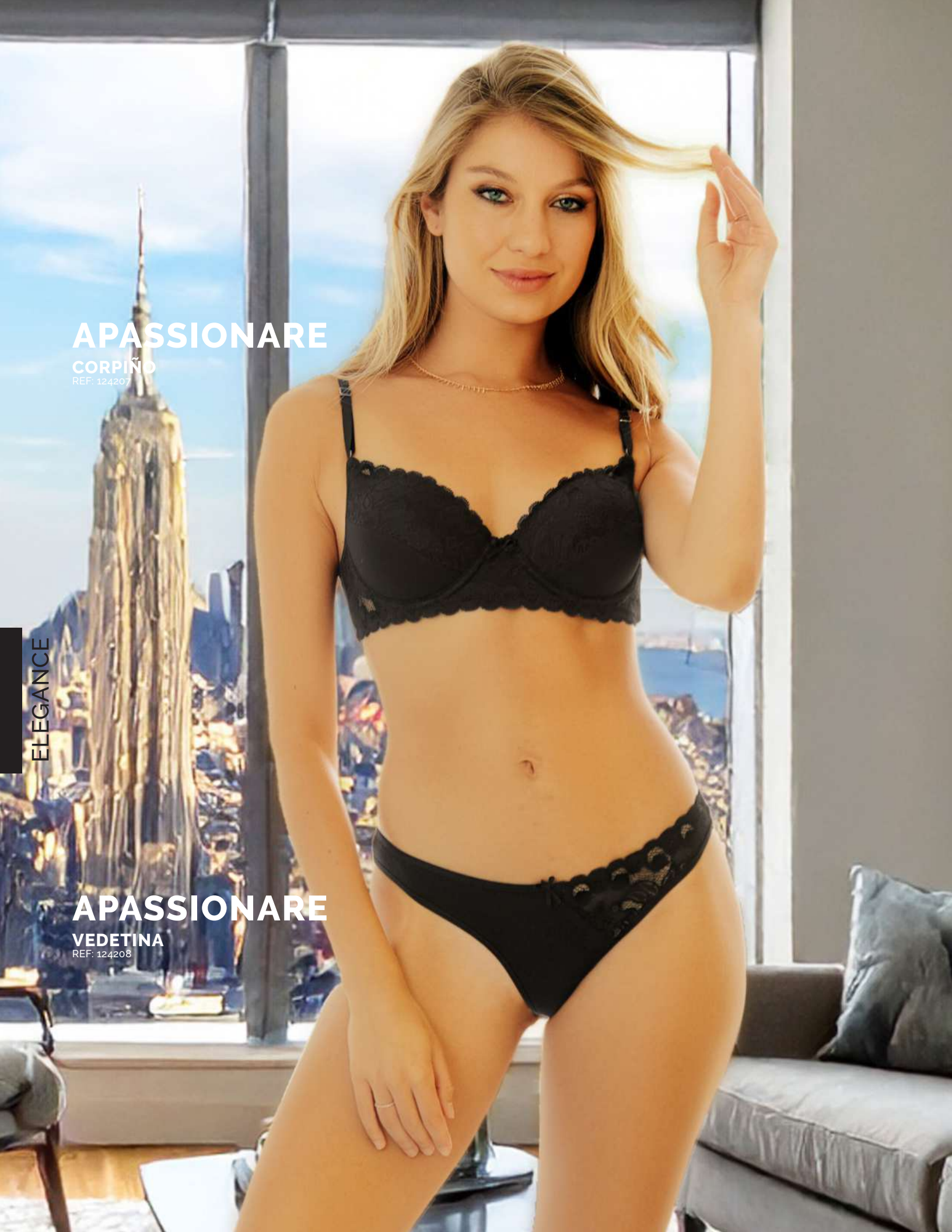

APASSIONARE

~~\$37000⁰⁰~~

\$31450⁰⁰

REF: 124207
CORPIÑO ARMADO CON ARO QUE BRINDA MAYOR VOLUMEN. DETALLE DE PUNTILLA EN ESCOTE Y BASE. REALIZADO EN ALGODÓN Y PUNTILLA ELASTIZADA. CALCE AL CUERPO.
COLORES: BLANCO Y NEGRO.
TALLES: 85-90-95-100-105.



APASSIONARE

\$10200⁰⁰

REF: 124208
VEDETINA CON DETALLE DE PUNTILLA. REALIZADO EN ALGODÓN Y PUNTILLA ELASTIZADA.
CALCE AL CUERPO.
COLORES: BLANCO Y NEGRO
TALLES:
NEGRO: 1-3-4-5.
BLANCO: 1-2-3-5.



3 CUOTAS
SIN INTERÉS
CON TARJETA DE CRÉDITO DE:

\$10.483⁰⁰

3 CUOTAS
SIN INTERÉS
CON TARJETA DE CRÉDITO DE:

\$3.400⁰⁰

NEUMA

CAMISOLÍN

REF: 125518

HOMWEAR

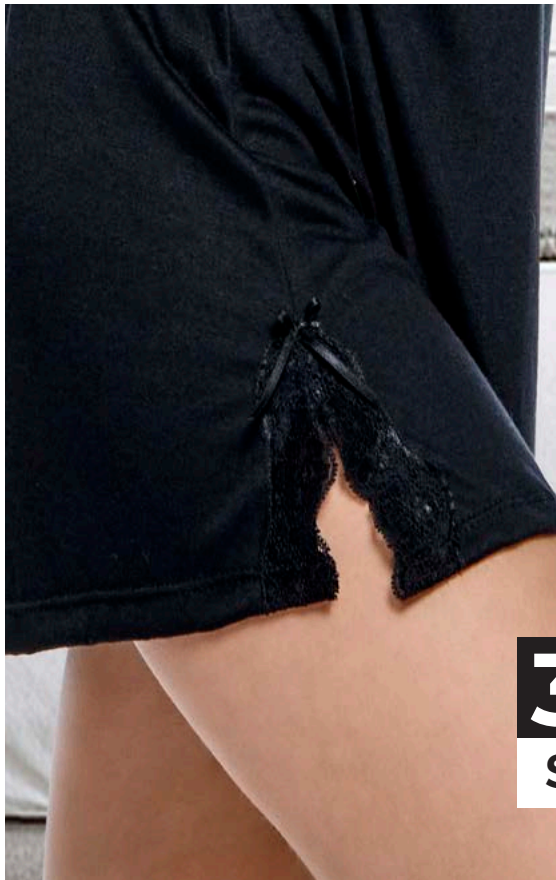

DETALLE DE PUNTILLA EN ESCOTE Y PEQUEÑOS FRUNCES EN BUSTO

3 CUOTAS SIN INTERÉS
CON TARJETA DE CRÉDITO DE:
\$12.967⁰⁰

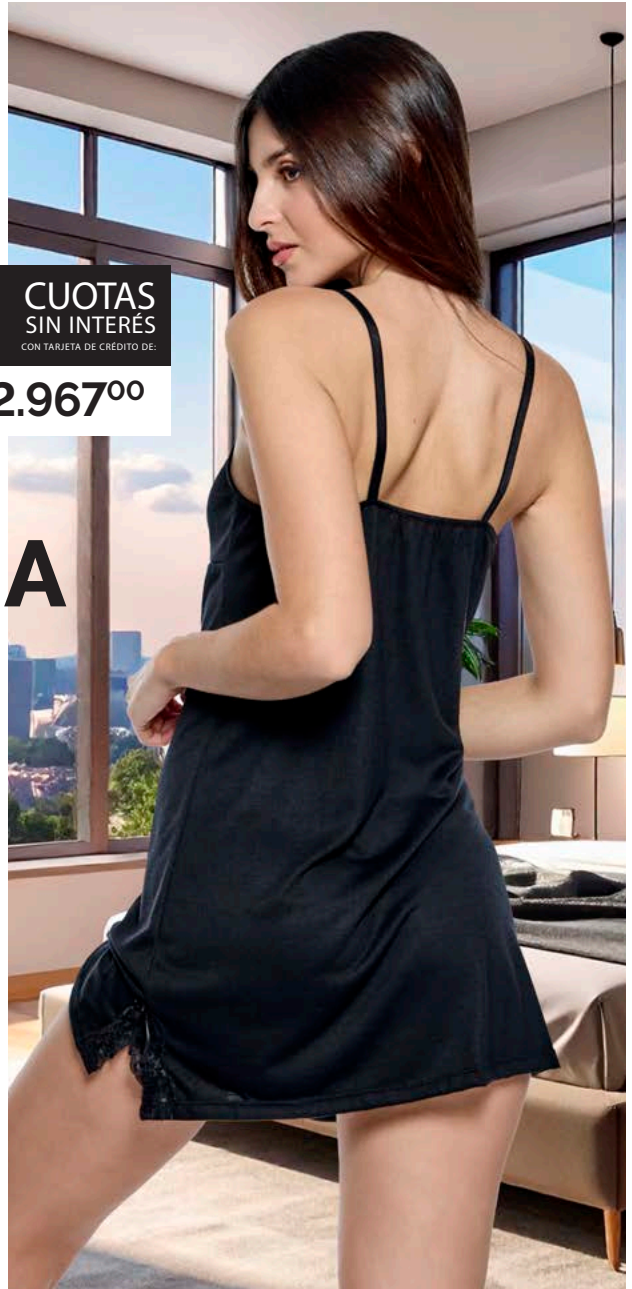

NEUMA

\$38900⁰⁰

REF: 125518
CAMISÓN CORTO CON DETALLE DE PUNTILLA EN ESCOTE Y PEQUEÑOS FRUNCES EN BUSTO PARA MAYOR CAPACIDAD. BRETELES REGULABLES Y TAJOS LATERALES CON DETALLE DE PUNTILLA. REALIZADO EN VISCOSA ELASTIZADA
CALCE CLÁSICO
COLOR: NEGRO TALLES: 40-42-44-46

RUMA

CONJUNTO PIJAMA

REF: 125516

HOMWEAR



REF: 125516
CONJUNTO DE MUSCULOSA CON PUNTILLA EN ESCOTE Y BRETELES
REGULABLES. SHORT TIRO MEDIO CON CINTURA ELASTIZADA Y DETALLE
DE TAJO CON PUNTILLA.
REALIZADO EN JERSEY VISCOZA CALCE CLÁSICO
COLOR: CEMENTO. TALLES: 40-42-44-46

PUNTILLA EN ESCOTE Y BRETELES REGULABLES

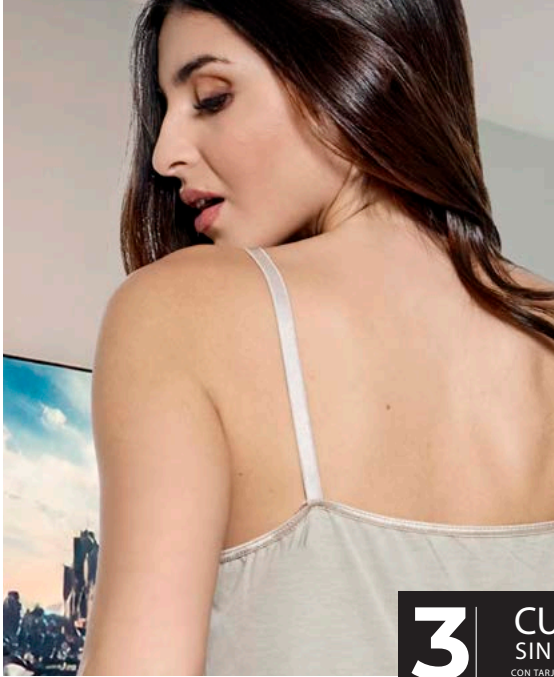

3 CUOTAS
SIN INTERÉS
CON TARJETA DE CRÉDITO DE:

\$12.967⁰⁰

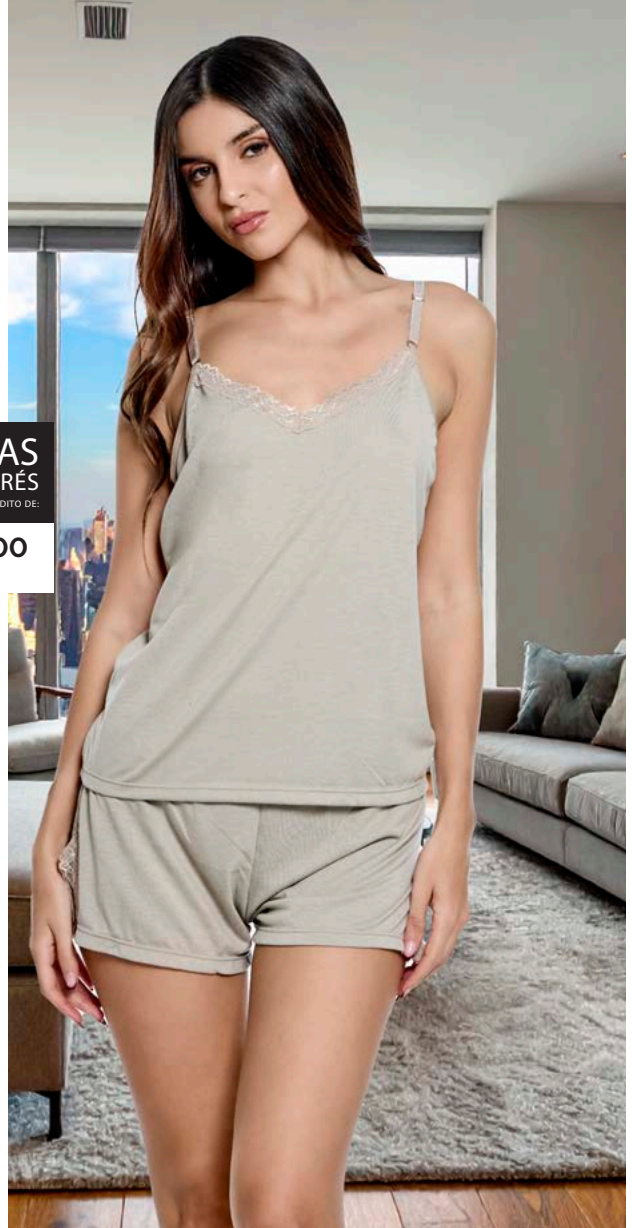

RUMA

\$38900⁰⁰

AITANA

MUSCULOSA
REF: 125456

SAMARA

SHORT
REF: 125457

HOMWEAR



REF: 125456
MUSCULOSA CUELLO REDONDO, ESCOTE EN V. RUEDO SEMI REDONDEADO.
REALIZADO EN GASA DE PUNTO ESTAMPADA
CALCE CLÁSICO
COLOR: ESTAMPADO
TALLES: 40-42-44-46-48

**CON RUEDO SEMI
REDONDEADO Y
ESCOTE EN V**

3 CUOTAS
SIN INTERÉS
CON TARJETA DE CRÉDITO DE:
\$11.667⁰⁰



AITANA

\$35000⁰⁰



SAMARA

\$31000⁰⁰

3 CUOTAS
SIN INTERÉS
CON TARJETA DE CRÉDITO DE:

\$10.334⁰⁰

REF: 125457
SHORT TIRO MEDIO, CINTURA ELASTIZADA CON FALSO LAZO EN
DELANTERO. REALIZADO EN GASA DE PUNTO ESTAMPADA
CALCE CLÁSICO
COLOR: ESTAMPADO
TALLES: 44-46-48-50

ISABEL

REMERA
REF: 125454



OMEWEAR

ELISALDE

SHORT
REF: 125455

REF: 125454
REMERA ESCOTE REDONDO, MANGA CORTA CON DETALLE DE ESCOTE
ESTAMPADO Y BOTONES FIJOS EN DELANTERO.
REALIZADO EN JERSEY FINE
CALCE CLÁSICO
COLOR: BLANCO
TALLES: 42-44-48

ISABEL

\$37500⁰⁰

3 CUOTAS
SIN INTERÉS
CON TARJETA DE CRÉDITO DE:
\$12.500⁰⁰

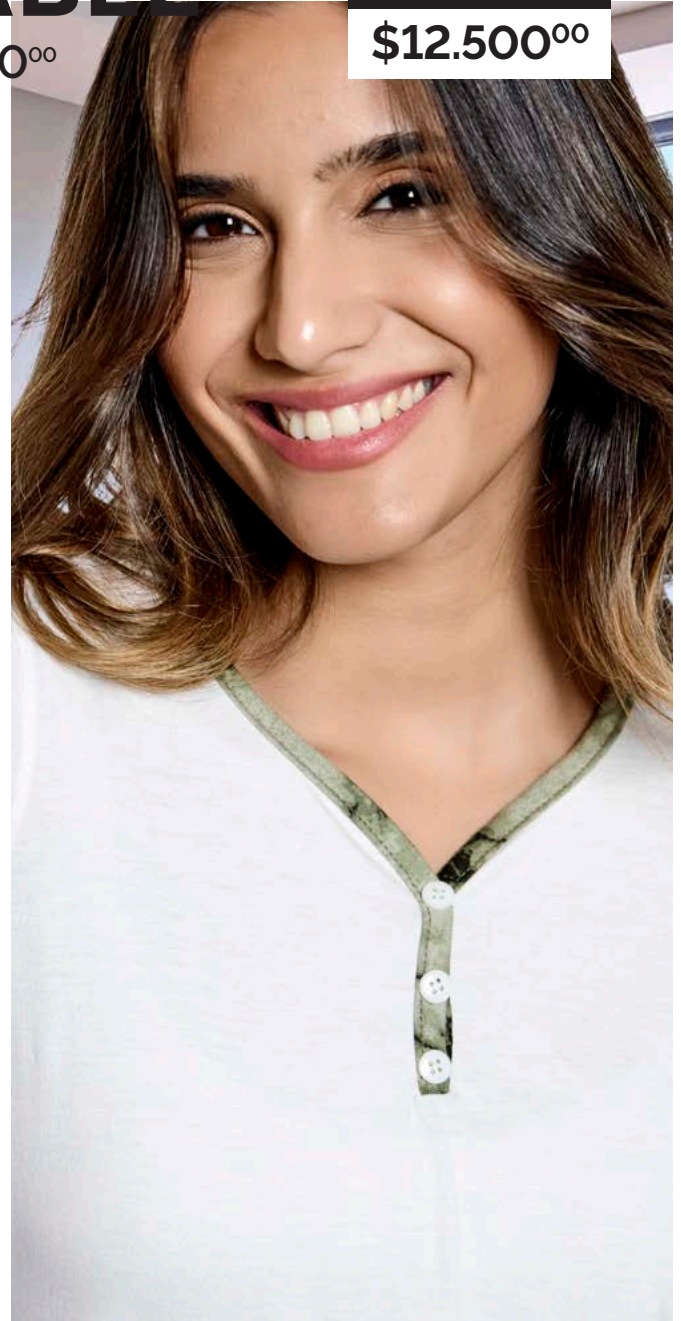

ELISALDE

\$38000⁰⁰

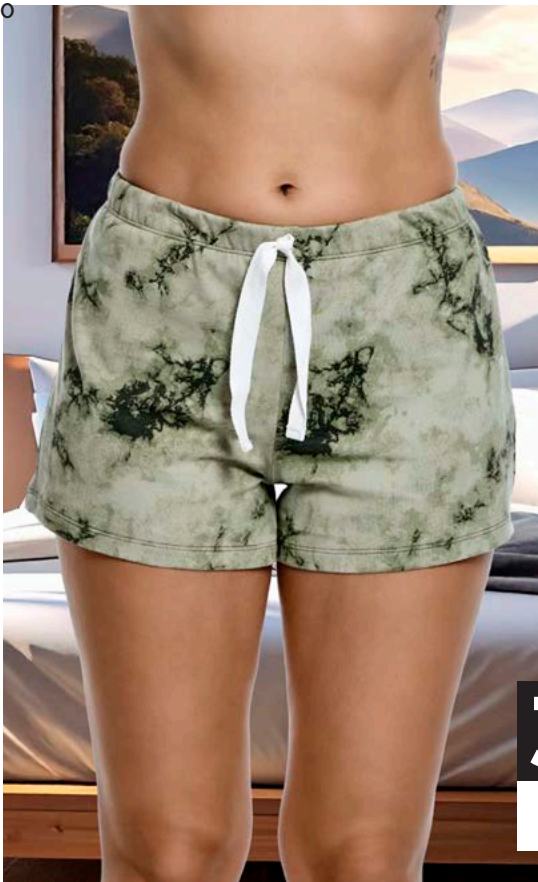

REF: 125455
SHORT TIRO MEDIO CON CINTURA ELASTIZADA.
REALIZADO EN JERSEY ALGODON
CALCE CLÁSICO
COLOR: ESTAMPADO
TALLES: 42-44-46-48-50

3 CUOTAS
SIN INTERÉS
CON TARJETA DE CRÉDITO DE:
\$12.667⁰⁰



3 CUOTAS
SIN INTERÉS
CON TARJETA DE CRÉDITO DE:

\$11.634⁰⁰

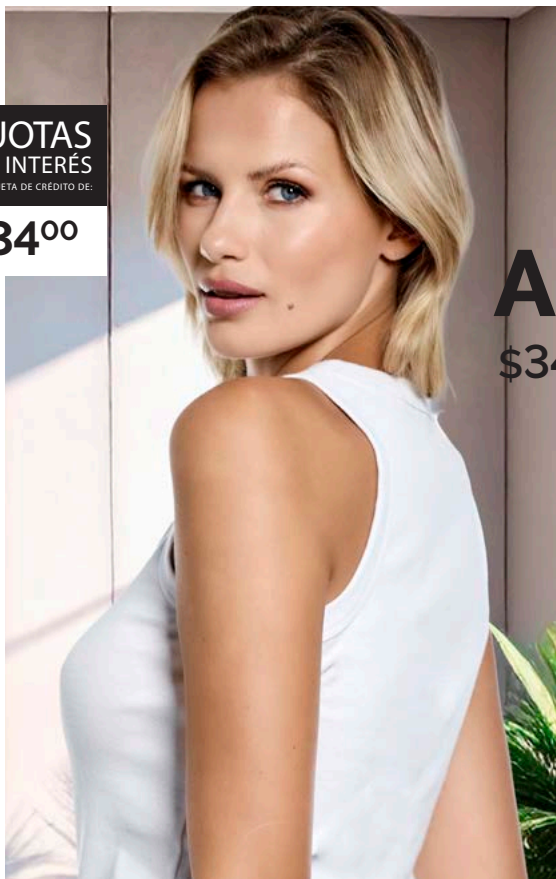

REF: 125460
MUSCULOSA BÁSICA ESCOTE REDONDO.
REALIZADO EN RIBB
CALCE AL CUERPO
COLOR: CRUDO
TALLES: 40-42-44-46-48

ALBA

\$34900⁰⁰



ARAMEA

\$31000⁰⁰



3 CUOTAS
SIN INTERÉS
CON TARJETA DE CRÉDITO DE:

\$10.334⁰⁰

REF: 125462
SHORT TIRO MEDIO CON CINTURA ELASTIZADA Y FALSO LAZO EN
DELANTERO. REALIZADO EN VISCOSA FLAME
CALCE CLÁSICO
COLOR: ESTAMPADO.
TALLES: 42-44-46-48-50



HOMEREAR

VETRA

CAMISÓN

REF: 125519

VETRA

\$36600⁰⁰



**BRETELES REGULABLES
Y DETALLE DE PUNTILLA
A CONTRA COLOR EN
ESCOTE Y ESPALDA**



3 CUOTAS
SIN INTERÉS
CON TARJETA DE CRÉDITO DE:
\$12.200⁰⁰

REF: 125519
CAMISÓN CORTO CON BRETELES REGULABLES, DETALLE DE PUNTILLA A CONTRA COLOR EN ESCOTE Y ESPALDA. PARTE SUPERIOR CON CRUCE Y PINZAS DE BUSTO. REALIZADO EN JERSEY CALCE CLÁSICO
COLOR: GRIS MELANGE
TALLES: 40-42-44-46

PRISKA

REMERA

REF.: 124957

HOMEWEAR





PRISKA

~~\$31900⁰⁰~~

\$20735⁰⁰

3 CUOTAS
SIN INTERÉS
CON TARJETA DE CRÉDITO DE:

\$6.912⁰⁰



REF.: 124957
REMERA ESCOTE REDONDO, MANGA LARGA. CON DETALLE
ESTAMPADO EN CANESÚ INTERNO Y PUÑOS DE MANGAS.
RUEDO IRREGULAR.
REALIZADA EN JERSEY.
CALCE CLÁSICO
COLOR: BLANCO.
TALLES: 40-42-46



all OF
ME
Loves
ALL OF
YOU

HOMWEAR

ELARIS

CAMISÓN

REF: 125453

ELARIS

\$49900⁰⁰

**ESTAMPA CENTRAL Y
RUEDO REDONDEADO**

3

**CUOTAS
SIN INTERÉS**

CON TARJETA DE CRÉDITO DE:

\$16.634⁰⁰



REF: 125453
CAMISON ESCOTE REDONDO MANGA CORTA CON ESTAMPA
CENTRAL EN DELANTERO A CONTRA TONO Y RUEDO REDONDEADO.
REALIZADO EN RIBB FINE
CALCE CLÁSICO COLOR:
GRIS MELANGE
TALLES: 40-42-44-46-48

BONITO

CAMISÓN

REF: 125461



HOMWEAR

REF: 125461
CAMISÓN ESCOTE REDONDO SIN MANGAS. CON ESTAMPA EN DELANTERO Y RUEDO SEMI REDONDEADO Y TAJOS LATERALES.
REALIZADO EN JERSEY ALGODON
CALCE CLÁSICO
COLOR: BLANCO
TALLES: 40-42-44

ESTAMPA EN DELANTERO, TAJOS LATERALES Y RUEDO SEMI REDONDEADO

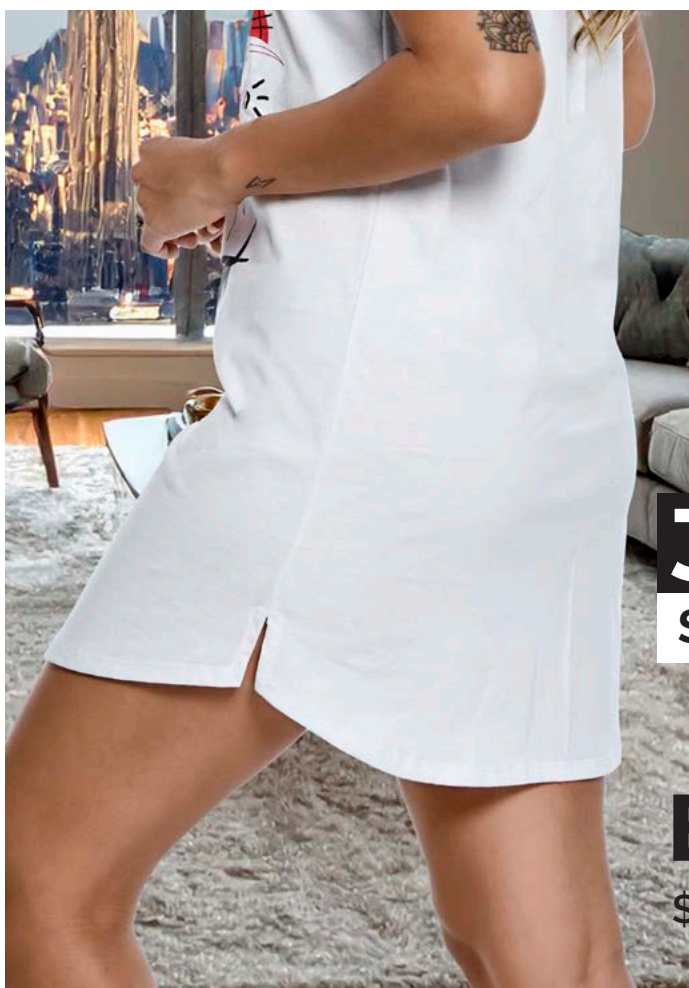

3 CUOTAS
SIN INTERÉS
CON TARJETA DE CRÉDITO DE.
\$12.000⁰⁰

BONITO
\$36000⁰⁰



LORENZA

~~\$41900⁰⁰~~

\$25140⁰⁰



REF: 124979
CAMISÓN SEMI EVASÉ, ESCOTE REDONDO Y DETALLES A CONTRA
COLOR. ESTAMPA EN EL DELANTERO.
REALIZADO EN JERSEY MELANGE CALCE CLÁSICO.
COLOR: GRIS TALLE: 42-44-46

3 CUOTAS
SIN INTERÉS
CON TARJETA DE CRÉDITO DE:

\$8.380⁰⁰

VALENTINA

MUSCULOSA
REF: 125459

CLEMENTINA

BABUCHA
REF: 125458

HOMWEAR



REF: 125459
BABUCHA TIRO MEDIO, CINTURA ELASTIZADA, CON RECORTE
LATE- RAL CONTACTOLOR.
REALIZADA EN JERSEY VISCOZA CALCE CLÁSICO
COLOR: NEGRO CON BLANCO.
TALLES: 48-50

CLEMENTINA

\$34000⁰⁰

3 CUOTAS
SIN INTERÉS
CON TARJETA DE CRÉDITO DE:
\$11.334⁰⁰

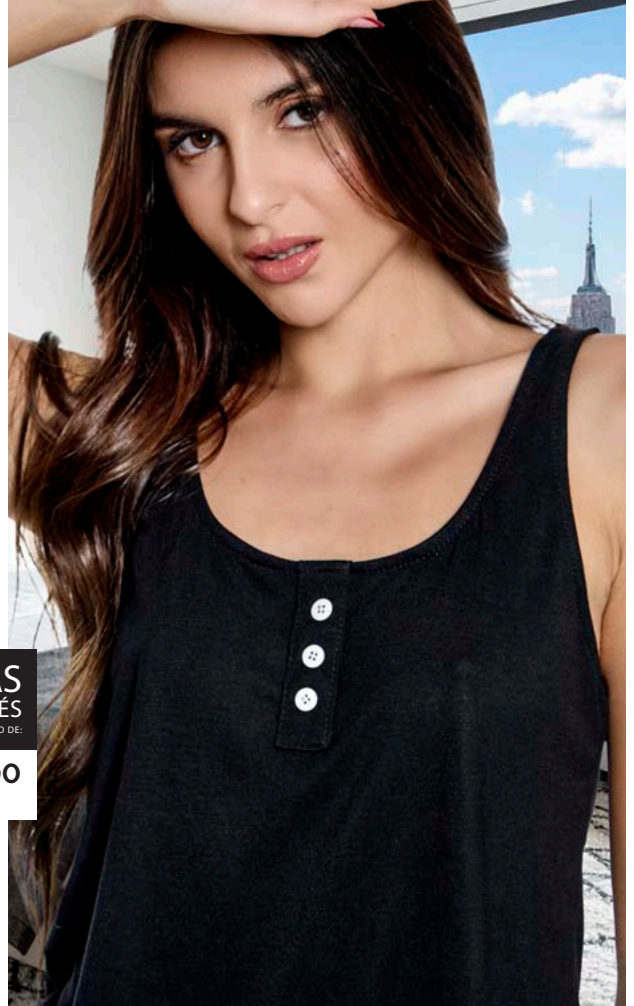
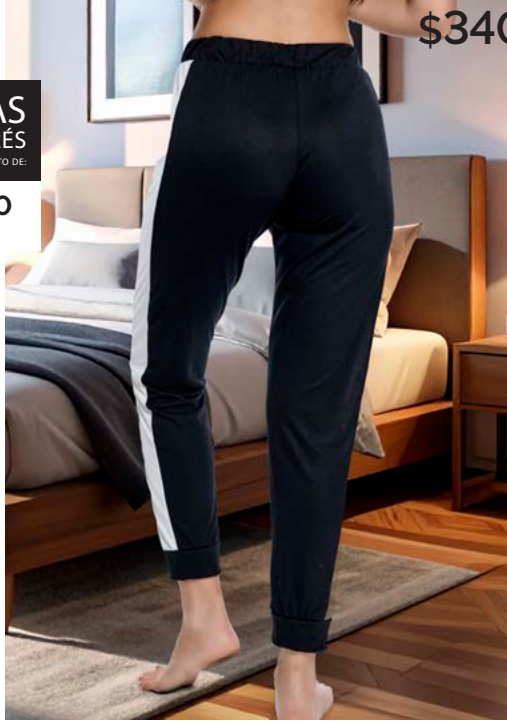

3 CUOTAS
SIN INTERÉS
CON TARJETA DE CRÉDITO DE:
\$10.000⁰⁰

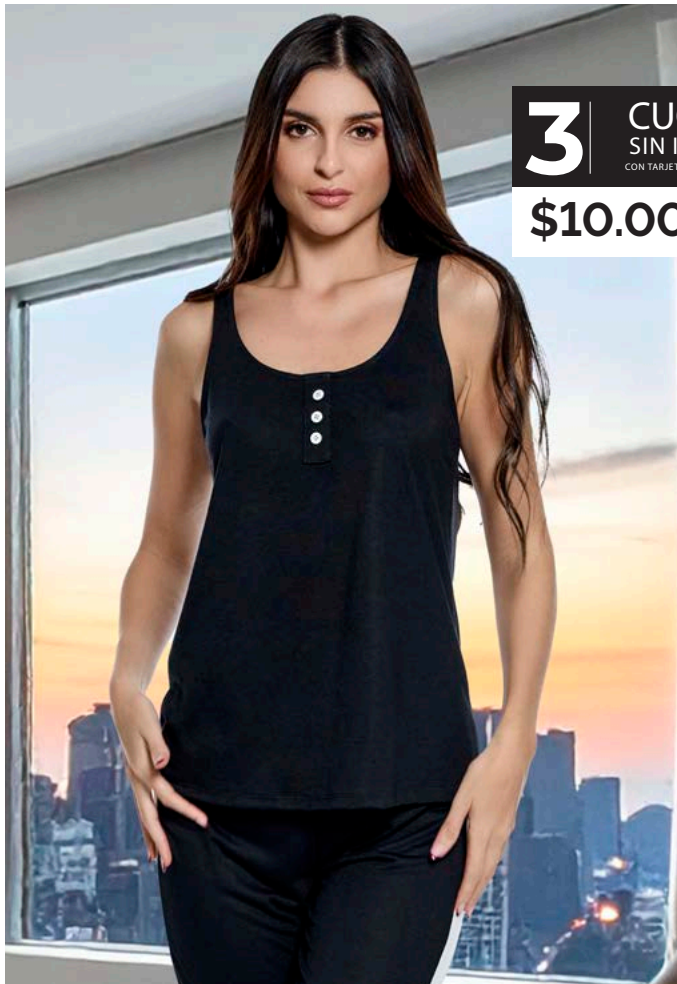

VALENTINA

\$30000⁰⁰

REF: 125458
MUSCULOSA ESCOTE REDONDO CON BOTONES FIJOS EN DELANTERO.
REALIZADO EN JERSEY VISCOZA
CALCE CLÁSICO
COLOR: NEGRO.
TALLES: 40-42-44-46-48

ESPECIAL *MEDIAS.*



3 CUOTAS
SIN INTERÉS
CON TARJETA DE CRÉDITO DE:

\$2666⁰⁰



CORA

Ref.: 124888.
Media de caña media con compresión en planta y motivos a contratono.
Realizado en algodón elástico.
Calce al cuerpo.
Color: Coral con blanco con verde.
Talle: Único.

\$8.000⁰⁰

Llevá 2X
\$6.800⁰⁰
(cada una)

ONA

Ref: 124905.
Media caña alta con motivo de animal print.
Realizado en algodón elástico. Calce al cuerpo.
Color: Blanco con rojo con naranja.
Talle: Único.

\$9.500⁰⁰

3 CUOTAS
SIN INTERÉS
CON TARJETA DE CRÉDITO DE:
\$3166⁰⁰

Llevá 2X
\$8.100⁰⁰
(cada una)

ZOE

Ref: 124908.
Media caña alta con efecto jaspeado.
Realizada en towell.
Calce al cuerpo
Color: Gris con azul.
Talle: Único.

\$9.500⁰⁰

3 CUOTAS
SIN INTERÉS
CON TARJETA DE CRÉDITO DE:
\$3166⁰⁰

Llevá 2X
\$8.100⁰⁰
(cada una)

3 CUOTAS
SIN INTERÉS
CON TARJETA DE CRÉDITO DE:

\$3166⁰⁰

NURIA

Ref: 124906.
Media caña alta con franjas y logo en laterales.
Realizado en algodón elastizado.
Calce al cuerpo.
Color: Gris con verde con lila y natural con naranja con bordó.
Talle: Único.

\$9.500⁰⁰

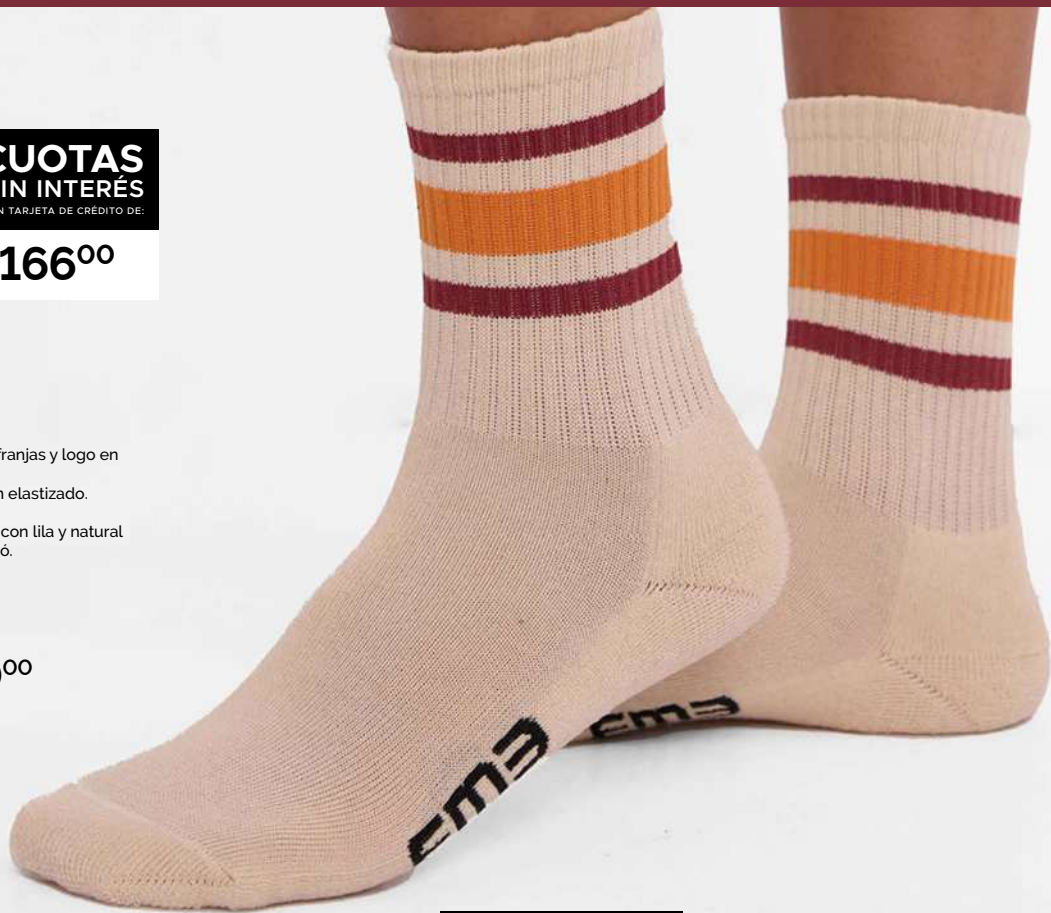

Llevá 2X
\$8.100⁰⁰
(cada una)





RITA

Ref.: 124910.
Media caña alta con motivo de
pequeñas franjas intercaladas.
Realizado en algodón elastizado.
Calce al cuerpo.
Color: Rayado.
Talle: Único.

\$9.500⁰⁰

3 CUOTAS
SIN INTERÉS
CON TARJETA DE CRÉDITO DE:
\$3166⁰⁰

Llevá 2X
\$8.100⁰⁰
(cada una)



Llevá 2X
\$10.000⁰⁰
(cada una)

GALA

Ref: 124902.
Media caña alta con textura
de waffle.
Realizado en Algodón elastizado.
Calce al cuerpo.
Colores: Gris y borgoña.
Talle: Único.

\$11.800⁰⁰

3 CUOTAS
SIN INTERÉS
CON TARJETA DE CRÉDITO DE:
\$3933⁰⁰





LEIRE

Ref.: 124901.
Media caña alta con motivo de hojas
en laterales.
Realizado en algodón elastizado. Calce
al cuerpo.
Color: Blanco con turquesa.
Talle: Único.

\$9.500⁰⁰

3 CUOTAS
SIN INTERÉS
CON TARJETA DE CRÉDITO DE:

\$3166⁰⁰

Llevá 2X
\$8.100⁰⁰
(cada una)



DUNIS

Ref: 124889.
Media caña media alta con motivo de animal print en empeine y logo en planta.
Realizado en algodón elastizado.
Calce al cuerpo.
Color: Gris con amarillo con negro.
Talle: Único.

\$8.000⁰⁰

3 CUOTAS
SIN INTERÉS
CON TARJETA DE CRÉDITO DE:

\$2666⁰⁰

Llevá 2X
\$6.800⁰⁰
(cada una)

3 CUOTAS
SIN INTERÉS
CON TARJETA DE CRÉDITO DE:

\$2666⁰⁰

JADE

Ref: 124890.
Media caña media alta con motivo de animal print.
Realizado en algodón elastizado.
Calce Al cuerpo.
Color: Blanco con acero con negro
Talle: Único.

\$8.000⁰⁰



Llevá 2X
\$6.800⁰⁰
(cada una)

CAIFA

Ref: 124717.
Medias de largo medio, con detalle de logo en laterales de planta.
Realizada en 100% algodón
Calce clásico
Color: Verde fluo.
Talle: Único.

\$7.900⁰⁰

3 CUOTAS
SIN INTERÉS
CON TARJETA DE CRÉDITO DE:
\$2633⁰⁰

Llevá 2X
\$6.800⁰⁰
(cada una)

VICTOR

Ref.: 124893.
Media soquete con talonera a
contratono.
Realizado en algodón elastizado.
Calce al cuerpo.
Color: Negro con blanco.
Talle: Unico.

\$5.400⁰⁰

3 CUOTAS
SIN INTERÉS
CON TARJETA DE CRÉDITO DE:

\$1800⁰⁰



Llevá 2X
\$4.500⁰⁰
(cada una)

3 CUOTAS
SIN INTERÉS
CON TARJETA DE CRÉDITO DE:

\$3500⁰⁰

ANACAPRI

Ref: 123463.
Pack 2 pares de Media soquete, con
compresión regulada y detalles a
contratono.
Realizada en algodón elastizado.
Calce al cuerpo.
Color: Negro-blanco y blanco-negro.
Talle: Único.

\$10.500⁰⁰



Llevá 2X
\$8.900⁰⁰
(cada una)

PACK
X2





Llevá 2X
\$4.500⁰⁰
(cada una)

3 CUOTAS
SIN INTERÉS
CON TARJETA DE CRÉDITO DE:
\$1800⁰⁰

ROKE

Ref: 124903.
Media soquete con talonera y motivos de franjas.
Realizado en algodón elástico. Calce al cuerpo.
Color: Negro con gris melange.
Talle: Único.

\$5.400⁰⁰



Llevá 2X
\$4.500⁰⁰
(cada una)



JULIEN

Ref.: 124668.
Medias tobilleras de compresión, con detalle de logo en empeine.
Realizadas en algodón elastizado
Calce al cuerpo
Color: Blanco y negro.
Talle: Único.

\$5.400⁰⁰

3 CUOTAS
SIN INTERÉS
CON TARJETA DE CRÉDITO DE:
\$1800⁰⁰



RUGIER

Ref: 124673.
Pack por dos pares de medias, media caña de algodón con detalle de logo.
Realizado en algodón elastizado.
Calce al cuerpo.
Color: Blanco y negro.
Talle: Único.

\$13.900⁰⁰

3 CUOTAS
SIN INTERÉS
CON TARJETA DE CRÉDITO DE:
\$4633⁰⁰

**PACK
X2**



ESPECIALMEDIAS

3 CUOTAS
SIN INTERÉS
CON TARJETA DE CRÉDITO DE:

\$2666⁰⁰

JULIETA

Ref: 124679.
Media de caña alta con compresión en planta y
detalle de logo en empeine.
Realizada en algodón elastizado
Calce al cuerpo
Color: Blanco y negro.
Talle: Único.

\$8.000⁰⁰



Llevá 2X
\$6.800⁰⁰
(cada una)



ARGI

Ref: 124894.
Media de caña alta de algodón con puño alto e interior en towell. Un básico imperdible para que te acompañe en tu día a día.
Realizado en towell.
Calce al cuerpo.
Color: Negro y blanco
Talle: Único.

\$10.000⁰⁰

3 CUOTAS SIN INTERÉS
CON TARJETA DE CRÉDITO DE:
\$3333⁰⁰



Llevá 2X
\$8.840⁰⁰
(cada una)



Llevá 2X
\$10.000⁰⁰
(cada una)

BIZANCIO

Ref: 124455.
Media caña de compresión graduada.
Tejido con goma lo cual otorga mayor elasticidad y mayor confort.
Realizado en microfibra.
Color: Azul marino con gris.
Talle: Único.

\$11.800⁰⁰

3 CUOTAS
SIN INTERÉS
CON TARJETA DE CRÉDITO DE:

\$3933⁰⁰

JUNIOR

Ref: 124904.
Media caña alta con motivo de lunares.
Realizado en algodón elastizado.
Calce al cuerpo.
Color: Negro.
Talle: Único.

\$9.500⁰⁰

3 CUOTAS
SIN INTERÉS
CON TARJETA DE CRÉDITO DE:

\$3166⁰⁰

Llevá 2X
\$8.100⁰⁰
(cada una)

TABLA DE MEDIDAS

QUÉ TALLE SOY? CÓMO TOMO MIS MEDIDAS

Las medidas las debo tomar con la ropa más liviana que tenga puesta y a la misma altura en cada uno de sus recorridos.



BUSTO

Tomar la medida por debajo de la sisa, a la altura de la parte más sobresaliente del busto.

CADERA

NUESTROS CALCES

La distinción de nuestros calces tienen que ver con el ajuste de la ropa a tu cuerpo.



AL CUERPO

Calce entallado y ajustado



CLÁSICO

Calce semientallado



AMPLIO

Calce holgado

Nuestro sistema de designación de talles está basado en las medidas corporales (NO en las medidas de las prendas) y se encuentran ajustados a la actual Ley de talles.

PRENDAS SUPERIORES

| | | | | | | |
|-------|---------|---------|---------|---------|---------|--------|
| TALLE | XXS/36 | XS/38 | S/40 | M/42 | L/44 | XL/46 |
| BUSTO | 76-80 | 81-84 | 85-88 | 89-92 | 93-96 | 97-102 |
| TALLE | XXL/48 | 3XL/50 | 4XL/52 | 5XL/54 | 6XL/56 | |
| BUSTO | 103-108 | 109-114 | 115-120 | 121-126 | 127-132 | |

PRENDAS INFERIORES

| | | | | | | | | |
|--------|--------|-------|-------|-------|--------|---------|---------|---------|
| TALLE | XXS/36 | XS/38 | S/40 | M/42 | L/44 | XL/46 | XXL/48 | 3XL/50 |
| CADERA | 80-84 | 85-88 | 89-92 | 93-96 | 97-100 | 101-106 | 107-112 | 113-118 |

LENCERÍA

| | | | | | | | | | |
|-----------|-------|-------|--------|---------|---------|---------|---------|---------|---------|
| TALLE | 80 | 85 | 90 | 95 | 100 | 105 | 110 | 115 | 120 |
| CORPIÑO | 80-84 | 85-89 | 90-94 | 95-99 | 100-104 | 105-109 | 110-114 | 115-119 | 120-124 |
| TALLE | 1 | 2 | 3 | 4 | 5 | 6 | 7 | | |
| BOMBACHAS | 89-92 | 93-96 | 97-100 | 101-106 | 107-112 | 113-118 | 119-124 | | |



G-BAY

ESTILO PROPIO

**Looks diseñados para
moverte con libertad**

**DESDE LO CASUAL HASTA LO ESENCIAL,
CADA PRENDA SUMA A TU ESTILO DIARIO.**





**MODA
MASCULINA
CON CARACTER**

Ref.: 125654

Pantalón tiro medio, con cintura elástica y bolsillos laterales. Pierna ancha y calce holgado. Realizado en rústico.

Calce amplio.

Color: Negro.

Talle 2-3-4-5.

\$62.000⁰⁰

**NUEVO
PRODUCTO**

LANZAMIENTO C10



**Ilia
pantalón**

REF.: 125654

**3 CUOTAS
SIN INTERÉS**
CON TARJETA DE CRÉDITO DE:

\$20667⁰⁰



Ezequiel remera

REF.: 125007

Ref: 125007

Remera básica cuello redondo con detalle en escote.

Realizado en jersey. Calce clásico.

Color: Aqua melange.

Talles: 5

\$32.000⁰⁰



3 CUOTAS
SIN INTERÉS
CON TARJETA DE CRÉDITO DE:

\$10667⁰⁰

Ref: 125317

Pantalón de Jean de cinco bolsillos regular fit de tiro medio. Botón metálico personalizado. Realizado en denim. Calce clásico.

Color: Azul denim.

Talles: 44-46-48-50

\$89.000⁰⁰

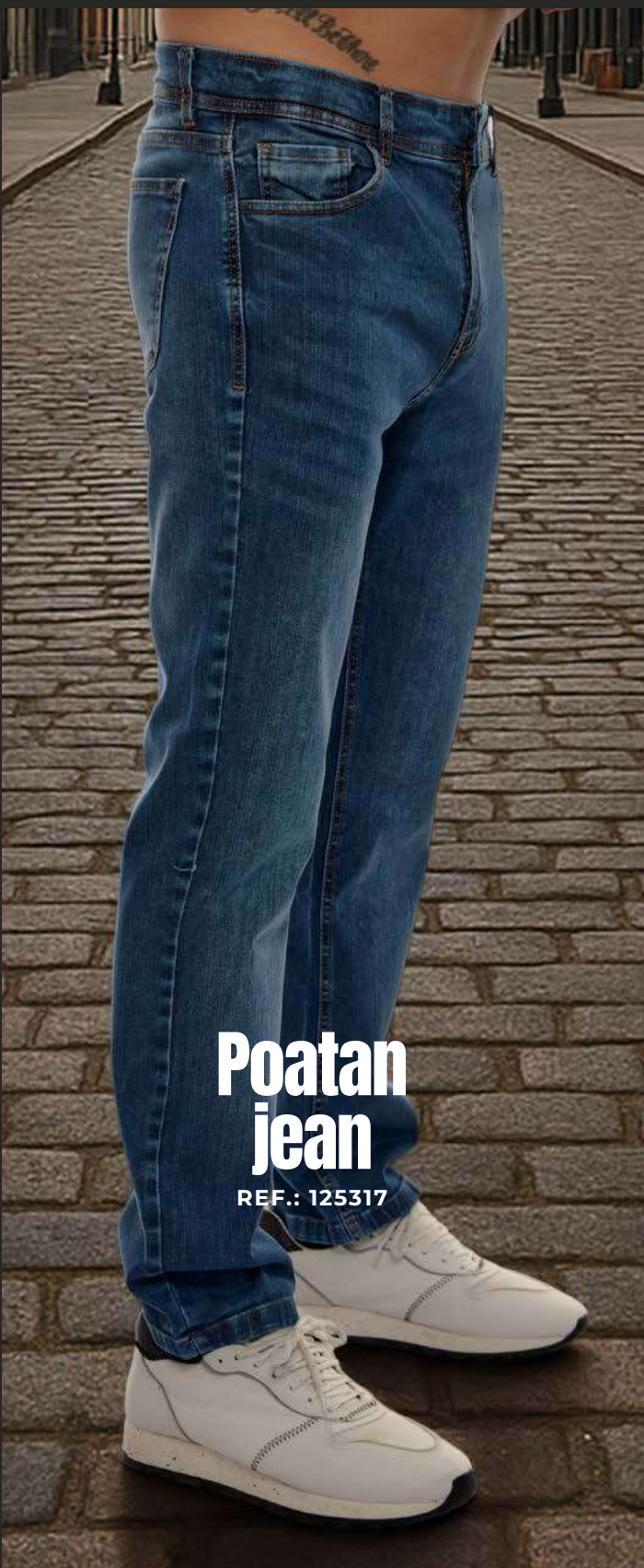

Poatan
jean

REF.: 125317



3 CUOTAS
SIN INTERÉS
CON TARJETA DE CRÉDITO DE:

\$29667⁰⁰

Franco remera

125167

3 CUOTAS
SIN INTERÉS
CON TARJETA DE CRÉDITO DE.

\$11588⁰⁰

Ref: 125167

Remera cuello redondo,
manga corta, con estampa
en delantero.

Realizada en Jersey melange
Calce Clásico.

Color: Gris melange.

Talles: 2-3-4-5

\$40.900⁰⁰ \$34.765⁰⁰

Horacio remera

REF.: 125166

Ref: 125166

Remera escote redondo, manga corta con estampa en delantero. Realizada en jersey algodón. Calce clásico.

Color: Bordo.

Talles: 2-3-4-5

~~\$39.000⁰⁰~~ \$35.100⁰⁰



3 CUOTAS
SIN INTERÉS
CON TARJETA DE CRÉDITO DE:
\$11700⁰⁰

Ciro remera

REF.: 125126

Ref: 125126

Remera clásica escote redondo, manga corta.
Realizada en 100% algodón. Calce clásico.

Colores y talles:

Blanco y negro: 2-3-4-5

Gris melange: 2

\$29.000⁰⁰

Llevá
2x

\$23.200⁰⁰

(cada una)

3 CUOTAS
SIN INTERÉS
CON TARJETA DE CRÉDITO DE:

\$9667⁰⁰

Ref: 125655

Bermuda tiro medio con cintura elástica y bolsillos laterales. De calce holgado y cómodo. Realizado en rústico. Calce amplio.

Color: Negro.

Talles: 2-3-4

\$45.000⁰⁰



**Jon
bermuda**

REF.: 125655

3 CUOTAS
SIN INTERÉS
CON TARJETA DE CRÉDITO DE:

\$15000⁰⁰

Ref: 125128

Pantalón babucha tiro medio con cintura elástica y bolsillos laterales. Un clásico infaltable. Realizada en rústico algodón. Calce clásico.

Colores y talles:

Gris: 2-3-4-5

Petróleo: 2-3-5

\$62.000⁰⁰



**Natanael
babucha**

REF.: 125128

3 CUOTAS
SIN INTERÉS
CON TARJETA DE CRÉDITO DE:

\$20667⁰⁰

Ciro remera

REF.: 125126

Ref: 125126

Remera clásica escote redondo, manga corta.

Realizada en 100% algodón. Calce clásico.

Colores y talles:

Blanco y negro: 2-3-4-5

Gris melange: 2

\$29.000⁰⁰



Llevá
2x

\$23.200⁰⁰
(cada una)

3 CUOTAS
SIN INTERÉS
CON TARJETA DE CRÉDITO DE:

\$9667⁰⁰

Ciro remera

REF.: 125126

Ref: 125126

Remera clásica escote redondo, manga corta.

Realizada en 100% algodón. Calce clásico.

Colores y talles:

Blanco y negro: 2-3-4-5

Gris melange: 2

\$29.000⁰⁰

Llevá
2x

\$23.200⁰⁰

(cada una)

3 CUOTAS
SIN INTERÉS
CON TARJETA DE CRÉDITO DE:

\$9667⁰⁰

Ref: 124978

Bermuda tiro medio de cintura elástica con recortes laterales a contra tono.

Realizado en jersey algodón.

Calce clásico.

Color: Gris con negro.

Talles: 2-3-4-5

~~\$36.000⁰⁰~~ \$32.400⁰⁰



**Cristiano
bermuda**

REF.: 124978



3 CUOTAS
SIN INTERÉS
CON TARJETA DE CRÉDITO DE:

\$10800⁰⁰

Rafael Chomba

REF.: 125165

Ref: 125165

Chomba básica con botones, manga corta.
Realizada en piqué. Calce clásico.

Colores y talla:

Azul marino: 2-3

Verde: 2-3

\$50.600⁰⁰

Llevá
2x

\$45.540⁰⁰
(cada una)

3 CUOTAS
SIN INTERÉS
CON TARJETA DE CRÉDITO DE:

\$16867⁰⁰





**Rafael
chomba**

REF.: 125165

Eduardo remera

REF.: 125163

Ref: 125163

Remera escote redondo, con estampa en delantero. Realizada en jersey algodón. Calce clásico.

Color: Petróleo.

Talles: 2-3-4-5

~~\$45.000⁰⁰~~ \$40.500⁰⁰



3 CUOTAS
SIN INTERÉS
CON TARJETA DE CREDITO DE:

\$13500⁰⁰



Tobi remera

REF.: 125210

Ref: 125210

Remera escote redondo, de manga larga con estampa en delantero.

Realizado en jersey algodón. Calce clásico.

Color: Marrón.

Talles: 2-3-4-5

~~\$55.000⁰⁰~~ \$45.000⁰⁰



3 CUOTAS
SIN INTERÉS
CON TARJETA DE CRÉDITO DE:

\$15000⁰⁰

Ref: 125136
Campera con capucha, acceso con
cierre delantero y bolsillos tipo
canguro al frente.
Realizado en frisa. Calce clásico.
Color: Gris oscuro y Chocolate.
Talles: 2-3-4-5

~~\$94.000⁰⁰~~ \$84.600⁰⁰

**Mike
campera**
REF.: 125136

3 CUOTAS
SIN INTERÉS
CON TARJETA DE CRÉDITO DE:
\$28200⁰⁰

lila pantalón

REF.: 125654

Ref.: 125654

Pantalón tiro medio, con cintura elástica y bolsillos laterales. Pierna ancha y calce holgado.

Realizado en rústico.

Calce amplio.

Color: Negro.

Talle 2-3-4-5.

\$62.000⁰⁰

**NUEVO
PRODUCTO**

LANZAMIENTO C10

Mike campera

REF.: 125136



MIKE

Ref: 125136

Campera con capucha, acceso con cierre delantero y bolsillos tipo canguro al frente. Realizado en frisa. Calce clásico.

Color: Gris oscuro y Chocolate.

Talles: 2-3-4-5

~~\$94.000⁰⁰~~ \$84.600⁰⁰

campera

3 CUOTAS
SIN INTERÉS
CON TARJETA DE CRÉDITO DE:
\$28200⁰⁰



Mike campera

REF.: 125136

3 CUOTAS
SIN INTERÉS
CON TARJETA DE CRÉDITO DE

\$20667⁰⁰

Natanael babucha

REF.: 125128

Ref: 125128

Pantalón babucha tiro medio con cintura elástica y bolsillos laterales. Un clásico infaltable. Realizada en rústico algodón. Calce clásico.

Colores y talles:

Gris: 2-3-4-5

Petróleo: 2-3-5

\$62.000⁰⁰



*Boxers y medias diseñados para el día a día.
Ajuste perfecto, telas suaves y un estilo que acompaña sin perder carácter.*

COMODIDAD TOTAL

BOXERS / MEDIAS



ADRIANO
BOXER

Adriano boxer

REF.: 123417

Ref:123417

Con detalle de elástico diferenciado en cintura.

Realizado en algodón elastizado.

Calce al cuerpo.

Color: Gris melange, azul y negro.

Talles: 2-3-4-5

\$21.500⁰⁰



Llevá
2x

\$19.350⁰⁰
(cada una)



3 CUOTAS
SIN INTERÉS
CON TARJETA DE CRÉDITO DE:
\$7167⁰⁰



**Adriano
boxer**

REF.: 123417





Julien medias

REF.: 123417

3 CUOTAS
SIN INTERÉS
CON TARJETA DE CRÉDITO DE:
\$1800⁰⁰

Ref.: 124668.
Medias tobilleras de compresión,
con detalle de logo en empeine.
Realizadas en algodón elastizado
Calce al cuerpo.
Color: Blanco y negro.
Talle: Único.

\$5.400⁰⁰



Llevá 2x

\$4.500⁰⁰
(cada una)

Ref.: 124673.

Pack por dos pares de medias, media caña de algodón con detalle de logo.

Realizado en algodón elastizado.

Calce al cuerpo.

Color: Blanco y negro.

Talle: Único.

\$13.900⁰⁰

Rugier pack x2

3 CUOTAS
SIN INTERÉS
CON TARJETA DE CRÉDITO DE:

\$4633⁰⁰

Argi medias

REF.: 124894

Llevá
2x

\$8.840⁰⁰
(cada una)

Ref.: 124894.

Media de caña alta de algodón con puño alto e interior en towell. Un básico imperdible para que te acompañe en tu día a día.

Realizado en towell. Calce al cuerpo.

Color: Blanco y negro.

Talle: Único.

\$10.000⁰⁰

3 CUOTAS
SIN INTERÉS
CON TARJETA DE CRÉDITO DE:

\$3333⁰⁰

Bizancio medias

REF.: 124455

Ref.: 124455.

Media caña de compresión graduada.

Tejido con goma lo cual otorga mayor elasticidad y mayor confort. Realizado en microfibra.

Color: Azul marino con gris.

Talle: Único.

\$11.800⁰⁰

3 CUOTAS
SIN INTERÉS
CON TARJETA DE CRÉDITO DE:

\$3933⁰⁰

Llevá
2x

\$10.000⁰⁰
(cada una)



Junior medias

REF.: 124904

Ref.: 124904.
Media caña alta con motivo de lunares.
Realizado en algodón elastizado. Calce al cuerpo.
Color: Negro. Talle: Único.
Color: Negro.
Talle: Único.

\$9.500⁰⁰

Llevá
2x
\$8.100⁰⁰
(cada una)

3 CUOTAS
SIN INTERÉS
CON TARJETA DE CRÉDITO DE:
\$3166⁰⁰

TABLA DE MEDIDAS

QUÉ TALLE SOY? CÓMO TOMO MIS MEDIDAS

Las medidas las debo tomar con la ropa más liviana que tenga puesta y a la misma altura en cada uno de sus recorridos.



TÓRAX

Tomar la medida por debajo de la sisa, a la altura de la parte más sobresaliente del pecho

CADERA

Tomar la medida rodeando la cadera sin ajustar. Utilizar como guía de altura 20 cm. por debajo de la cintura. Tomá la medida con los pies juntos.

NUESTROS CALCES

La distinción de nuestros calces tienen que ver con el ajuste de la ropa a tu cuerpo



CLÁSICO

Prendas de medidas regulares en ancho y largo.



AMPLIO

Prendas de medidas más amplias de tórax y al ruedo.



RELAX

Prendas más amplias en tórax, hombros apertura de cuello y largo total de prenda.

Nuestro sistema de designación de talles está basado en las medidas corporales (NO en las medidas de las prendas) y se encuentran ajustados a la actual Ley de talles.

| SUPERIORES | XXS/00 | XS/0 | S/1 | M/2 | L/3 | XL/4 | XXL/5 | XXXL/6 | XXXXL/7 |
|------------|--------|--------|---------|---------|---------|---------|---------|---------|---------|
| TÓRAX | 80-84 | 85-90 | 91-96 | 97-102 | 103-108 | 109-114 | 115-120 | 121-126 | 127-131 |
| INFERIORES | XS/0 | S/1 | M/2 | L/3 | XL/4 | XXL/5 | XXXL/6 | | |
| CADERA | 89-94 | 95-100 | 101-106 | 107-112 | 113-118 | 119-124 | 125-130 | | |

MARTINA
di TRENTO
MAGAZINE